

বোরো ধানের চাষ পদ্ধতি ও ব্যবস্থাপনা



বাংলাদেশ ধান গবেষণা ইনস্টিটিউট

বোরো ধানের চাষ পদ্ধতি ও ব্যবস্থাপনা

প্রথম সংস্করণ নভেম্বর ২০১৭

উপদেষ্টামণ্ডলী

- ড. মো. শাহজাহান কবীর
- ড. মো. আনছার আলী
- ড. তমাল লতা আদিত্য

সম্পাদনায়

- এম এ কাসেম
- ড. মো. খায়রুল আলম ভূঁইয়া
- ড. মুহম্মদ নাসিম
- ড. মো. শেখ শামিউল হক
- ড. মো. আব্দুল লতিফ
- ড. অভিজিৎ সাহা
- ড. মো. ইসলাম উদ্দিন মোল্লা
- ড. কৃষ্ণপদ হালদার



বাংলাদেশ ধান গবেষণা ইনস্টিটিউট (ব্রি)

গাজীপুর ১৭০১

প্রকাশনা নং : ২৩৯
প্রথম সংস্করণ : নভেম্বর ২০১৭

প্রকাশক
মহাপরিচালক
বাংলাদেশ ধান গবেষণা ইনস্টিটিউট
গাজীপুর ১৭০১
ফোন : ৮৮-০২-৪৯২৭০৬১, ফ্যাক্স: ৮৮-০২-৪৯২৭২০০০
ই-মেইল : dg@brri.gov.bd; brrihq@yahoo.com
ওয়েবসাইট : www.brri.gov.bd, www.knowledgebank-brri.org

সহযোগিতায় : সংশ্লিষ্ট বিভাগীয় প্রধান ও বিজ্ঞানীগণ

স্বত্ব
বাংলাদেশ ধান গবেষণা ইনস্টিটিউট

সাইটেশন
বিআরআরআই ২০১৭, বোরো ধানের চাষ পদ্ধতি ও ব্যবস্থাপনা, ১ম সংস্করণ
BRRI 2017, Boro Rice Cultivation Method and Management, 1st Edition

যোগাযোগ
প্রকাশনা ও জনসংযোগ বিভাগ
বাংলাদেশ ধান গবেষণা ইনস্টিটিউট (বি), গাজীপুর ১৭০১
ফোন : ৮৮-০২-৪৯২৭০৬১, পিএবিএক্স : ৮৮-০-৪৯২৭২০০৫-১৪, এক্সটেনশন : ৫২৬

মুদ্রণ :  DIGITAL
GRAPHICS & PRINTING
Your Digital Graphics & Printing Solution

সূচিপত্র

ভূমিকা	০৫
ত্রি সুপারিশকৃত ধান উৎপাদন ব্যবস্থাপনা	০৬
আগাছা ব্যবস্থাপনা	০৭
রোগ ব্যবস্থাপনা	০৭
নেক ব্লাস্ট	০৭
ব্যাকটেরিয়াজনিত পাতাপোড়া	০৮
বাকানি	০৯
চারাপোড়া বা ঝলসানো	০৯
পোকা ব্যবস্থাপনা	১০
থ্রিপস	১০
বাদামি গাছফড়িং	১১
পাতামোড়ানো পোকা	১১
মাজরা পোকা	১২
সারাদেশে বোরো মওসুমের উপযোগী উপজেলা ভিত্তিক জাত নির্বাচন নির্দেশিকা	১৩
বাংলাদেশের কৃষি-পরিবেশ অঞ্চল	৭৯
তথ্যসূত্র	৮০

ভূমিকা

বাংলাদেশে ধান উৎপাদনে বোরো মওসুম গুরুত্বপূর্ণ ভূমিকা পালন করে। প্রতিবছর প্রায় ৪.৭ মিলিয়ন হেক্টর জমিতে বোরো ধান চাষ করা হয় এবং ১৫.৫ মিলিয়ন টন চাল উৎপাদন হয়। উফশী বোরো এলাকা ৩.৯ মিলিয়ন হেক্টর। মাঠ পর্যায়ে উফশী বোরো ধানের গড় ফলন ৫ টন/হেক্টর এবং ৪.০-৮.৫ টন/হেক্টর পর্যন্ত পাওয়া যায়। যথাযথ কৃষিতাত্ত্বিক ব্যবস্থাপনার মাধ্যমে এই গড় ফলন হেক্টর প্রতি ১.৫ থেকে ২.০ টন বাড়ানো সম্ভব যা জাতীয় উৎপাদনে বিশাল ভূমিকা রাখতে পারে। বাংলাদেশ ধান গবেষণা ইনস্টিটিউট প্রতিষ্ঠার পর থেকে বোরো মওসুমের পরিবেশ উপযোগী ৩৫টি (৩১টি ইনব্রিড ও ৪টি হাইব্রিড) উফশী ধানের জাত এবং ধান উৎপাদন বৃদ্ধির জন্য বিভিন্ন কৃষিতাত্ত্বিক ব্যবস্থাপনা ও প্রযুক্তি উদ্ভাবন করেছে। এ পুস্তিকায় দেশজুড়ে উপজেলা ভিত্তিক বোরো ধানের জাত নির্বাচন নির্দেশিকা, কৃষিতাত্ত্বিক ব্যবস্থাপনা, গুরুত্বপূর্ণ রোগ ও পোকা দমন পদ্ধতির সারসংক্ষেপ উপস্থাপন করা হয়েছে।

জাত নির্বাচন

বোরো মওসুমের জাতগুলোতে আলোক সংবেদনশীলতা নেই। মওসুম শুরু হয় শীত ও ছোট দিন দিয়ে, আর ফুল ফুটে গরমের শুরুতে এবং বড় দিনে। আলোক সংবেদনশীল কোনো জাত বোরো মওসুমে আবাদ করা যাবে না।

- জীবনকাল অনুসারে বোরো মওসুমের জাতগুলোকে দীর্ঘ মেয়াদি (১৫০ দিনের বেশি) ও স্বল্প মেয়াদি (১৫০ দিনের কম) এ দু'ভাগে ভাগ করা যায়।
- দীর্ঘ মেয়াদি জাত হলো বিআর১৪, বিআর১৬, ব্রি ধান২৯, ব্রি ধান৫৮, ব্রি ধান৫৯ ও ব্রি ধান৬০ ইত্যাদি। ব্রি ধান৫৮ কুমিল্লা অঞ্চলে দুই বছরের প্রদর্শনীতে কোনো কোনো জায়গায় এর জীবনকাল ১৪৫-১৫৫ দিন পর্যন্ত পাওয়া গেছে।
- স্বল্প মেয়াদি জাত হলো ব্রি ধান২৮, ব্রি ধান৪৫, ব্রি ধান৫৫, ব্রি ধান৭৪, ব্রি ধান৮১, ব্রি হাইব্রিড ধান২, ব্রি হাইব্রিড ধান৩, ব্রি হাইব্রিড ধান৫ ইত্যাদি।

এছাড়া ব্রি ধান৪৭, ব্রি ধান৬১ এবং ব্রি ধান৬৭ লবণাক্ততা সহিষ্ণু জাত। এগুলো সম্পূর্ণ জীবনকালে মাঝারি মাত্রার (৬-৮ ডিএস/মি.) লবণাক্ততা সহনশীল। দেশের দক্ষিণ ও দক্ষিণ পশ্চিমাঞ্চলের যেসব এলাকায় লবণাক্ততা রয়েছে সেখানে এ জাতগুলো চাষাবাদ করা যেতে পারে। ব্রি ধান৬৭ লবণাক্ত অঞ্চল ছাড়াও অনুকূল পরিবেশে চাষাবাদ উপযোগী এবং অধিক ফলনশীল। এ জাতগুলো থেকে লবণাক্ততার মাত্রাভেদে হেক্টরে ৩.৮-৭.৪ টন ফলন পাওয়া যায় এবং এদের গড় জীবনকাল ১৪৫ দিন। ব্রি ধান৫০ (বাংলামতি) এবং ব্রি ধান৬৩ বাসমতির মতো চিকন লম্বা ও জনপ্রিয় এবং রপ্তানিযোগ্য। ব্রি ধান৫০ এ হালকা সুগন্ধি আছে এবং ব্রি ধান৬৩ এর চাল সরু ও গুণাগুণ বালাম চালের মতো। যেসব এলাকায় রাবার হলারে ধান ভাঙ্গানো সম্ভব নয় সেসব এলাকায় ধান সিদ্ধ করে সাধারণ মেশিনে ভাঙ্গানো যায়। এতে চাল ভাঙ্গে না।

এছাড়া ব্রি ধান৮১ নতুন উদ্ভাবিত উচ্চ মাত্রার প্রোটিন সমৃদ্ধ ও ঢলে পড়া সহনশীল জাত। এ জাতের চাল বাজারে প্রচলিত জিরাশাইলের চালের মতো। আর এর আকার আকৃতি বাসমতির মতো লম্বা ও চিকন থাকায় এটি বিদেশে রপ্তানিযোগ্য। এর জীবনকাল ১৪০ থেকে ১৪৫ দিন এবং অনুকূল পরিবেশে এটি সর্বোচ্চ ৮.০ টন/হে. ফলন দিতে সক্ষম। ব্রি ধান২৮ এর বিকল্প হিসাবে এটিকে ব্যবহার করা যেতে পারে। সারণী ১-এ সারাদেশের কৃষি পরিবেশ অঞ্চল ও বিরাজমান ঘাত উল্লেখপূর্বক বোরো মওসুমের উপযোগী উপজেলা ভিত্তিক জাত নির্বাচন নির্দেশিকা প্রদান করা হলো।

বোরো ধানের চাষ পদ্ধতি ও ব্যবস্থাপনা ৫

ব্রি সুপারিশকৃত ধান উৎপাদন ব্যবস্থাপনা

রোপণ সময় ও বীজ বপন: বোরো মওসুমের জাতগুলোর উপযুক্ত রোপণ সময় ১৫ ডিসেম্বর থেকে ১৫ জানুয়ারি। যেসব জাতের জীবনকাল ১৫০ দিন বা তার কম সেগুলোর বীজ বপন করতে হবে ১৫ নভেম্বরের পর এবং যে জাতগুলোর জীবনকাল ১৫০ দিনের বেশি সেগুলোর বীজ ১ নভেম্বর থেকে বীজতলায় বপন শুরু করা উচিত। ভাল ফলন পেতে হলে বোরো ধান অবশ্যই জানুয়ারির শেষ সপ্তাহের মধ্যে রোপণ শেষ করতে হবে। কোনো কারণে বীজতলায় বীজ বপন বিলম্বিত হলে (যেমন- জমি থেকে পানি সরতে দেরি হলে) ড্রামসীডার দিয়ে সরাসরি বপন পদ্ধতি অনুসরণ করলে রোপণের তুলনায় ধান ৭-১০ দিন আগে পাকে।

চারার বয়স: সাধারণত বোরো মওসুমে ৩৫-৪৫ দিনের চারা রোপণ করা উচিত। দেশের দক্ষিণাঞ্চলে যেখানে লবণাক্ততার পরিমাণ বেশি সেখানে আগাম বীজতলায় বীজ ফেলে আগাম রোপণ করলে ফুল আসার সময় (মার্চ ও এপ্রিল) লবণাক্ততাজনিত ক্ষতি থেকে ধানকে রক্ষা করা যায়। এ জন্য বোরো মওসুমে ওই এলাকায় ১৫ নভেম্বরে বপন ও ২৫ ডিসেম্বর রোপণ করা উচিত।

রোপণ দূরত্ব: সাধারণত সারি থেকে সারির দূরত্ব ২০ সেমি (৮ ইঞ্চি) এবং গুছি থেকে গুছির দূরত্ব ২০ সেমি (৮ ইঞ্চি) রাখা ভালো। তবে অবস্থাভেদে সারি থেকে সারির দূরত্ব ২০-২৫ সেমি (৮-১০ ইঞ্চি) ও গুছি থেকে গুছির দূরত্ব ১৫-২০ সেমি (৬-৮ ইঞ্চি) করা যায়।

সার ব্যবস্থাপনা: সাধারণত আবহাওয়া ও মাটির উর্বরতার মান যাচাই এবং ধানের জাত, জীবনকাল ও ফলন মাত্রার উপর ভিত্তি করে সারের মাত্রা ঠিক করা হয়।

● ১৫০ দিনের বেশি দীর্ঘ মেয়াদি জাতের ক্ষেত্রে বিঘা প্রতি ইউরিয়া, ডিএপি*/টিএসপি, এমওপি, জিপসাম ও দস্তা (মনোহাইড্রেট) যথাক্রমে ৪০, ১৩, ২২, ১৫ ও ১.৫ কেজি হিসাবে প্রয়োগ করতে হবে। জমি তৈরির শেষ চাষে সমস্ত ডিএপি/টিএসপি, অর্ধেক এমওপি, জিপসাম ও দস্তা প্রয়োগ করতে হবে। ইউরিয়া সমানভাগে তিন কিস্তিতে প্রয়োগ করতে হবে। প্রথম কিস্তি জমি চাষের শেষ পর্যায়/১৫-২০ দিন পর, দ্বিতীয় কিস্তি সাধারণত গুছিতে কুশি দেখা দিলে (প্রথম কিস্তির ২০-২৫ দিন পর) এবং তৃতীয় কিস্তি কাইচথোড় আসার ৫-৭ দিন পূর্বে প্রয়োগ করতে হবে। বাকী অর্ধেক এমওপি তৃতীয় কিস্তি ইউরিয়ার সাথে মিশিয়ে প্রয়োগ করতে হবে।

● ১৫০ দিনের কম (স্বল্প মেয়াদি জাত ব্রি ধান৫০ ও ব্রি ধান৫৮) এর ক্ষেত্রে বিঘা প্রতি ইউরিয়া, ডিএপি/টিএসপি, এমওপি, জিপসাম ও দস্তা (মনোহাইড্রেট) যথাক্রমে ৩৫, ১২, ২০, ১৫ ও ১.৫ কেজি প্রয়োগ করতে হবে। এ ক্ষেত্রে এক তৃতীয়াংশ ইউরিয়া সার চারা রোপণের ১৫-২০ দিন পরে, এক তৃতীয়াংশ চারা রোপণের ৩০-৩৫ দিন পর এবং এক তৃতীয়াংশ কাইচথোড় আসার ৫-৭ দিন পূর্বে প্রয়োগ করতে হবে। টিএসপি, এমওপি, জিপসাম ও দস্তা সারের পুরোটাই জমি চাষের শেষ পর্যায়ে প্রয়োগ করতে হবে।

● হাওর অঞ্চলের জাতের জন্য দীর্ঘ মেয়াদি বিআর১৭, বিআর১৮ ও বিআর১৯ ইউরিয়া, ডিএপি/টিএসপি, এমওপি, জিপসাম ও দস্তা (মনোহাইড্রেট) বিঘা প্রতি ২৭, ১২, ২২, ৮ ও ১.৫ কেজি হারে প্রয়োগ করতে হবে। ইউরিয়া সমান তিন কিস্তিতে রোপণের ১৫, ২০, ৩০, ৩৫ এবং কাইচথোড় আসার ৫-৭ দিন পূর্বে প্রয়োগ করতে হবে। অন্যান্য সার উপরে উল্লিখিত মাত্রায় প্রয়োগ করতে হবে। কাইচথোড়ের পরেও যদি নাইট্রোজেনের অভাব পরিলক্ষিত হয়, তবে বিঘা প্রতি ৪-৫ কেজি ইউরিয়া সার উপরিপ্রয়োগ করা যেতে পারে।

● এমওপি সার প্রয়োগের ক্ষেত্রে অর্ধেক/দুই তৃতীয়াংশ সার জমি তৈরির সময় ও বাকী অর্ধেক/এক তৃতীয়াংশ সার ২য়/৩য় কিস্তি ইউরিয়ার সাথে প্রয়োগ করা হয়। এর ফলে ধানে পোকা ও রোগবালাই কম হয় এবং ধানের দানা পুষ্ট হয় ও ফলন বাড়ে।

* ডিএপি ব্যবহার করলে বিঘা প্রতি ৫ কেজি ইউরিয়া কম লাগে।

বোরো ধানের চাষ পদ্ধতি ও ব্যবস্থাপনা ৬

আগাছা ব্যবস্থাপনা

- হাত দিয়ে, নিড়ানি যন্ত্র দিয়ে এবং আগাছানাশক ব্যবহার করে ধানের আগাছা দমন করা যায়। বোরো ধানে সাধারণত দুইবার এবং সর্বোচ্চ তিনবার হাত দিয়ে আগাছা দমন করতে হয়। প্রথমবার রোপণের ১৫ দিন পর এবং পরের বার ৩০/৩৫ দিন পর। যদি জমিতে আগাছার পরিমাণ বেশি হয় তবে রোপণের ৪৫/৫০ দিন পর তৃতীয়বারের মত আগাছা পরিষ্কার করতে হবে।
- নিড়ানি যন্ত্র দিয়ে ধানের দুই সারির মাঝের আগাছা দমন হয় কিন্তু দু গুছির ফাঁকে যে আগাছা থাকে তা হাত দিয়ে পরিষ্কার করতে হয়। যান্ত্রিক আগাছা দমনের জন্য অবশ্যই সারিতে ধান রোপণ করতে হবে। সেক্ষেত্রে ধান রোপণের ১৫-১৮ দিনের মধ্যে জমিতে স্বল্প পানি থাকা অবস্থায় মাঠে যন্ত্র চালাতে হবে এবং পরে রোপণের ৩৫-৪০ দিনের মধ্যে একবার হাত নিড়ানির প্রয়োজন হবে।
- আগাছানাশক ব্যবহারে কম পরিশ্রমে ও কম খরচে বেশি পরিমাণ জমির আগাছা দমন করা যায়। প্রি-ইমারজেস আগাছানাশক ধান রোপণের ৩-৬ দিনের মধ্যে (আগাছা জন্মানোর আগে) এবং পোস্ট ইমারজেস আগাছানাশক ধান রোপণের ৭-২০ দিনের মধ্যে (আগাছা জন্মানোর পর) ব্যবহার করতে হবে। আগাছানাশক প্রয়োগের সময় জমিতে ১-৩ সেমি পানি থাকলে আগাছানাশকের কার্যকারিতা বৃদ্ধি পায়। আগাছানাশক প্রয়োগের পর সাধারণত হাত নিড়ানির প্রয়োজন হয়। সেক্ষেত্রে যে জমিতে আগাছার ঘনত্ব বেশি থাকে সেখানে আগাছানাশক প্রয়োগের ৩০-৪৫ দিন পর একবার হাত নিড়ানির প্রয়োজন হয়।

রোগ ব্যবস্থাপনা

বোরো মওসুমে ধানের প্রধান রোগসমূহ ও তাদের দমন ব্যবস্থাপনা সম্পর্কে নিম্নে আলোচনা করা হলো।

নেক ব্লাস্ট

নেক ব্লাস্ট ধানের একটি মারাত্মক ছত্রাকজনিত রোগ। ধানের ফুল আসার পর শিষের গোড়ায় এ রোগ দেখা দেয়। বোরো মওসুমে সাধারণত ব্যাপকভাবে নেক ব্লাস্ট রোগ হয়ে থাকে।

- শিষের গোড়ায় বাদামি অথবা কালো দাগ পড়ে। শিষের গোড়া ছাড়াও যেকোনো শাখা আক্রান্ত হতে পারে। আক্রান্ত শিষের গোড়া পচে যায় এবং ভেঙ্গে পড়ে।
- দিনের বেলায় গরম ও রাতে শীত, দীর্ঘ শিশিরে ভেজা সকাল, মেঘাচ্ছন্ন আকাশ, ঝড়ো আবহাওয়া এবং গুঁড়ি গুঁড়ি বৃষ্টি এ রোগের জন্য খুবই অনুকূল। এ রোগের জীবাণু দ্রুত বাতাসের মাধ্যমে ছড়ায়।



নেক ব্লাস্ট রোগের লক্ষণ

বোরো ধানের চাষ পদ্ধতি ও ব্যবস্থাপনা ৭

- এ রোগের আক্রমণ প্রাথমিকভাবে সনাক্ত করা যায় না। কৃষক যখন জমিতে নেক ব্লাস্ট রোগের উপস্থিতি সনাক্ত করেন, তখন জমির ফসলের ব্যাপক ক্ষতি হয়ে যায়। সে সময় অনুমোদিত মাত্রায় ঔষধ প্রয়োগ করলেও রোগ দমন করা সম্ভব হয় না। সেজন্য কৃষক ভাইদের আগাম সতর্কতামূলক ব্যবস্থা নেয়া প্রয়োজন।

রোগ দমনে করণীয়

- যেসব জমির ধান নেক ব্লাস্ট রোগে আক্রান্ত হয়নি, অথচ উক্ত এলাকায় রোগের অনুকূল আবহাওয়া বিরাজ করছে, সেখানে ধানের শিষ বের হওয়ার সাথে সাথেই অনুমোদিত ছত্রাকনাশক যেমন ট্রুপার (৫৪ গ্রাম/বিঘা) অথবা নেটিভো (৩৩ গ্রাম/বিঘা) অথবা ট্রাইসাক্সাজল গ্রুপের অনুমোদিত ছত্রাকনাশক ৬৬ লিটার পানিতে মিশিয়ে শেষ বিকেলে ৫-৭ দিন অন্তর দু'বার আগাম স্প্রে করতে হবে।
- ব্লাস্ট রোগের প্রাথমিক অবস্থায় জমিতে পানি ধরে রাখতে পারলে এ রোগের ব্যাপকতা অনেকাংশে হ্রাস পায়।

ব্যাকটেরিয়াজনিত পাতাপোড়া

ব্যাকটেরিয়াজনিত পাতাপোড়া বোরো মওসুমে ধানের অন্যতম প্রধান রোগ। সঠিক সময়ে প্রয়োজনীয় ব্যবস্থা না নিলে এ রোগ ধানের ফলনের ব্যাপক ক্ষতি করতে পারে।

- রোগের শুরুতে পাতার অগ্রভাগ বা কিনারায় পানি চোষা শুকনো দাগ দেখা যায়।
- দাগগুলো আস্তে আস্তে হালকা হলুদ রঙ ধারণ করে পাতার অগ্রভাগ থেকে নিচের দিকে বাড়তে থাকে।
- শেষের দিকে আংশিক বা সম্পূর্ণ পাতা ঝলসে যায় এবং ধুসর বা শুকনো খড়ের রঙ ধারণ করে।
- বেশি পরিমাণ ইউরিয়া সারের ব্যবহার, উচ্চ তাপমাত্রা ও আর্দ্রতা রোগের জন্য অনুকূল। ঝড় ও বৃষ্টির পরে মাঠে রোগটির বিস্তার দ্রুত হয়।



পাতাপোড়া রোগের লক্ষণ

রোগ দমনে করণীয়

- ঝড়-বৃষ্টি এবং রোগ দেখার পরপরই ইউরিয়া সারের উপরিপ্রয়োগ বন্ধ রাখতে হবে।
- রোগের প্রাথমিক অবস্থায় ৬০ গ্রাম এমওপি, ৬০ গ্রাম থিওভিট ১০ লিটার পানিতে মিশিয়ে ৫ শতাংশ জমিতে প্রয়োগ করতে হবে।
- খোড় বের হওয়ার আগে রোগ দেখা দিলে বিঘা প্রতি ৫ কেজি পটাশ সার উপরিপ্রয়োগ করতে হবে।
- পর্যায়ক্রমে ভেজানো ও শুকানো (AWD) পদ্ধতির সেচ ব্যবস্থাপনা অনুসরণ করতে হবে।

বাকানি

ধানের বাকানি একটি ছত্রাকজনিত রোগ। দেশের উত্তর-পূর্ব ও দক্ষিণ-পূর্বাঞ্চলে এর প্রাদুর্ভাব বেশি। বিশেষত সিলেট, হবিগঞ্জ, কুমিল্লা, গাজীপুর, ময়মনসিংহ অঞ্চলে এটি একটি বড় সমস্যা।

- ধানের বাকানি রোগের লক্ষণ বীজতলা ও ধানের জমিতে কুশি অবস্থায় পরিলক্ষিত হয়।

- আক্রান্ত চারা বা গাছ লম্বা হয়ে যায় এবং কখনো কখনো সুস্থ গাছের চেয়ে দ্বিগুণ লম্বা হয়ে যায়। এই গাছগুলো লিকলিকে হয় এবং ফ্যাকাশে সবুজ রঙ ধারণ করে।



বাকানি রোগের লক্ষণ

- বাকানি রোগটি মাটি ও বীজের মাধ্যমে ছড়ায়। মাটি ও ফসলের পরিত্যক্ত অংশেও রোগজীবাণু বেঁচে থাকে। মাঠে বীজ অঙ্কুরিত হওয়ার সময় ছত্রাক স্পোর বীজকে আক্রমণ করে। ফলে চারা গাছে বাকানির লক্ষণ দেখা দেয়। তাপমাত্রা বেশি হলে এ রোগের আক্রমণ বেড়ে যায়। মাটিতে অধিক মাত্রায় ইউরিয়া সারের প্রয়োগ বাকানি রোগের দ্রুত বিস্তৃতি ঘটাতে পারে।

রোগ দমনে করণীয়

- রোগমুক্ত বীজ ব্যবহার করা।
- বীজতলা সবসময় পানি দিয়ে ভিজিয়ে রাখা।
- একই জমি বার বার বীজতলা হিসেবে ব্যবহার না করা।
- অর্টিস্টিন ৫০ডব্লিউপি বা নোইন দ্বারা চারা বা বীজ শোধন করা (১ লিটার পানিতে ৩ গ্রাম অর্টিস্টিন ৫০ডব্লিউপি বা নোইন মিশিয়ে তাতে ধানের চারা বা বীজ ১০-১২ ঘণ্টা ভিজিয়ে রাখা)।
- আক্রান্ত গাছ তুলে পুড়িয়ে ফেলা।

চারাপোড়া বা ঝলসানো

চারাপোড়া বা ঝলসানো ছত্রাকজনিত রোগ। রোগটি বোরো মওসুমে বীজতলায় উৎপাদিত চারা বা যান্ত্রিক চাষাবাদের জন্য তৈরি ঢেঁতে বেশি ক্ষতি করে। রোগটির ফলে বোরো মওসুমে বীজতলায় শতকরা ২৫-৩০ ভাগ এবং ঢেঁতে শতকরা ৭০-৮০ ভাগ ধানের চারা নষ্ট হয়।

- বীজ অঙ্কুরিত হবার আগেই আক্রান্ত বীজ পচে যেতে পারে।
- অঙ্কুরিত হবার পর আক্রান্ত চারা আন্তে আন্তে শুকিয়ে মরে যেতে পারে যা পরবর্তীতে পুড়ে যাবার মতো মনে হয়।



চারাপোড়া রোগের লক্ষণ

বোরো ধানের চাষ পদ্ধতি ও ব্যবস্থাপনা ৯

- শিকড় ও চারার গোড়ার দিকটা কালচে রঙের হয় এবং অনেক সময় সাদা ছত্রাক কাণ্ড চারার গোড়াতে দেখা যায়। রোগাক্রান্ত চারা দূর থেকে হলদেটে দেখায়।
- এ রোগ সাধারণত উঁচু জমিতে ও শুকনো বা কম ভেজা মাটিতে বেশি হয়।
- মাটি, আক্রান্ত নাড়া, আগাছা ও পচা আবর্জনা এ রোগ বিস্তারের জন্য দায়ী।

রোগ দমনে করণীয়

- প্রতি লিটার পানিতে ২-৩ মিলি এজোক্সিস্ট্রিবিন অথবা পাইরাক্লোস্ট্রিবিন মিশিয়ে ১৮-২০ ঘণ্টা বীজ শোধন করা।
- বেশি শীতের মধ্যে বীজতলায় বীজ বপন না করা।
- শৈত্যপ্রবাহ চলাকালীন এবং রাতে বীজতলা পলিথিন দিয়ে ঢেকে রাখা
- রোগ দেখা দিলে জমি বা বীজতলায় পানি ধরে রাখা।
- এজোক্সিস্ট্রিবিন অথবা পাইরাক্লোস্ট্রিবিন ২ মিলি/লিটার পানিতে মিশিয়ে বীজতলা/ট্রেতে স্প্রে করা।

পোকা ব্যবস্থাপনা

হাওর অঞ্চলে বোরো মওসুমে ধানের স্বাভাবিক ফলন ব্যাহত হওয়ার অন্যতম একটি কারণ ধান ক্ষেতে পোকাকার আক্রমণ। আবহাওয়া অনুকূলে থাকলে ধানের জীবনকালের বিভিন্ন পর্যায়ে নানা ধরনের পোকাকার আক্রমণ হতে পারে। সঠিক সময়ে প্রয়োজনীয় ব্যবস্থা না নিলে এসব পোকাকার আক্রমণে ধানের ব্যাপক ক্ষতির আশঙ্কা থাকে। নিম্নে পোকাগুলোর বর্ণনা এবং দমন ব্যবস্থাপনা উল্লেখ করা হলো।

থ্রিপস

- পূর্ণবয়স্ক থ্রিপস খুবই ছোট (১-২ মিলিমিটার লম্বা), গাঢ় বাদামি রঙের।
- এরা পাখা বিশিষ্ট বা পাখা বিহীন হতে পারে।
- এ পোকা বাচ্চা ও পূর্ণবয়স্ক উভয় অবস্থায় ধানের পাতার রস শুষে খায়।
- ধানের বীজতলা এবং প্রাথমিক কুশি অবস্থায় গাছ বেশি আক্রান্ত হয়।
- সব মওসুমে এ পোকাকার প্রাদুর্ভাব দেখা যায়।
- আক্রান্ত গাছের পাতাগুলো লম্বালম্বি মুড়িয়ে সুচের আকার ধারণ করে। খুব বেশি আক্রান্ত পাতা শুকিয়ে মারা যায়।



পূর্ণ বয়স্ক থ্রিপস



ক্ষতির নমুনা

পোকা দমনে করণীয়

- আক্রান্ত জমিতে নাইট্রোজেন জাতীয় সার (ইউরিয়া) ব্যবহার করণ।
- আক্রমণ বেশি হলে ফাইফানন ৫৭ইসি, মিপসিন ৭৫ডব্লিউপি, সেভিন ৮৫ডব্লিউপি অথবা ডার্সবান ২০ইসি এর যে কোনো একটি অনুমোদিত কীটনাশক সঠিক মাত্রায় প্রয়োগ করণ। বোরো ধানের চাষ পদ্ধতি ও ব্যবস্থাপনা ১০

বাদামি গাছফড়িং

- বাচ্চা ও পূর্ণবয়স্ক বাদামি গাছফড়িং উভয়ই ধান গাছের গোড়ায় বসে রস শুষে খায়।
- এক সাথে অনেক গুলো পোকা রস শুষে খাওয়ার ফলে গাছ প্রথমে হলদে ও পরে শুকিয়ে মারা যায় এবং দূর থেকে পুড়ে যাওয়ার মত দেখায়।
- বাদামি গাছফড়িংয়ের এ ধরনের ক্ষতিকে ‘হপার বার্ন’ বা ‘ফড়িং পোড়া’ বলে।
- ধানের শিষ আসার সময় বা তার আগে হপার বার্ন হলে কোনো ফলনই পাওয়া যায় না। কৃষক এ পোকাকার আক্রমণ সনাক্ত করার আগেই অতিদ্রুত মাঠের সম্পূর্ণ ফসল নষ্ট করে ফেলে।



বাদামি গাছফড়িং

সাদা-পিঠ গাছফড়িং

ধানে বাদামি গাছফড়িং

বাদামি গাছফড়িং আক্রান্ত জমি

পোকা দমনে করণীয়

- আলোক ফাঁদ ব্যবহার করুন।
- জমিতে পোকা বাড়ার আশঙ্কা দেখা দিলে জমে থাকা পানি সরিয়ে ফেলুন।
- উর্বর জমিতে ইউরিয়া সারের উপরিপ্রয়োগ করবেন না।
- পোকাকার আক্রমণ অর্থনৈতিক ক্ষতির দ্বারপ্রান্তে পৌঁছলে (জমিতে চারটি ডিমওয়ালা পেট মোটা পূর্ণবয়স্ক স্ত্রী পোকা বা ১০টি বাচ্চা গাছ ফড়িং বা উভয়ই দেখা গেলে) প্লিনাম ৫০ডল্লিউজি, একতারা ২৫ডল্লিউজি, মিপসিন ৭৫ডল্লিউপি, এডমায়ার ২০এসএল, সানমেক্সিন ১.৮ইসি, এসাটাফ ৭৫এসপি, প্লাটিনাম ২০এসপি অথবা মার্শাল ২০ইসি কীটনাশকের বোতলে বা প্যাকেটে উল্লিখিত অনুমোদিত সঠিক মাত্রায় প্রয়োগ করতে হবে।

পাতামোড়ানো পোকা

- ডিম থেকে ফোটার পর কীড়াগুলো গাছের মাঝখানের দিকের পাতার একেবারে মাথায় দু'একদিন কুরে কুরে খায়।
- তারপর আস্তে আস্তে মুখের লালা দিয়ে পাতাকে লম্বালম্বি মুড়িয়ে নলাকার করে ফেলে এবং মোড়ানো পাতার মধ্যে থেকে পাতার সবুজ অংশ কুরে কুরে খেয়ে ফেলে।
- এ পোকাকার ক্ষতিগ্রস্ত পাতায় প্রথমদিকে সাদা লম্বা খাওয়ার দাগ দেখা যায়। খুব বেশি ক্ষতি করলে পাতাগুলো পুড়ে যাওয়ার মতো দেখায়।



পাতামোড়ানো পোকাকার কীড়া

পাতামোড়ানো পোকা

ক্ষতির নমুনা

পোকা দমনে করণীয়

- আলোক ফাঁদ ব্যবহার করুন।
- জমিতে পার্চিং করুন।
- ইউরিয়া সারের অতিরিক্ত ব্যবহার পরিহার করুন।
- জমিতে শতকরা ২৫ ভাগ পাতা ক্ষতিগ্রস্ত হলে সেভিন ৮৫এসপি, ডার্সবান ২০ইসি অথবা মিপসিন ৭৫ডব্লিউপি এর যেকোনো একটি অনুমোদিত কীটনাশক সঠিক মাত্রায় প্রয়োগ করুন।

মাজরা পোকা

- মাজরা পোকা শুধু কীড়া অবস্থায় গাছের ক্ষতি করতে পারে।
- ডিম থেকে সদ্য ফোটা কীড়াগুলো দু'চারদিন গাছের খোলপাতার মধ্যে খায়। তারপর খেতে খেতে গাছের কাণ্ডের মধ্যে চলে যায় এবং খাওয়ার এক পর্যায়ে গাছের মাঝখানের ডিগ কেটে ফেলে।
- ফলে ডিগ মারা যায়। গাছে শিষ বা ছড়া আসার আগে এরকম ক্ষতি হলে একে 'মরা ডিগ' বলে। মরা ডিগ হলে সে গাছে আর ধানের শিষ বের হয় না।
- আর গাছে থোর হওয়ার পর বা শিষ আসার সময় যদি কীড়াগুলো ডিগ কেটে দেয় তাহলে শিষ মারা যায় একে মরা শিষ বলে। এর ফলে শিষের ধানগুলো চিটা হয়ে যায় এবং শিষ সাদা হয়ে যায়।

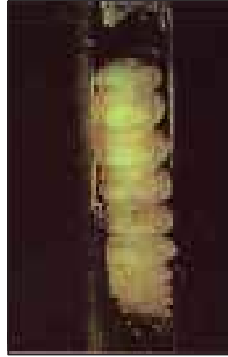

মাজরা পোকাকার কীড়া



পূর্ণবয়স্ক মাজরা পোকা



মরা ডিগ



সাদা শিষ

পোকা দমনে করণীয়

- মাজরা পোকাকার ডিমের গাদা সংগ্রহ করে নষ্ট করে ফেলুন।
- ক্ষেতে ডাল-পালা পুঁতে দিয়ে পোকা থেকে পাখির সাহায্যে পোকাকার সংখ্যা কমানো যায়।
- সন্ধ্যার সময় আলোক ফাঁদের সাহায্যে মথ আকৃষ্ট করে মেরে ফেলুন।
- ধান কাটার পড় নাড়া পুড়িয়ে ফেলুন।
- ক্ষেতে মরা ডিগ শতকরা ১০-১৫ ভাগ অথবা মরা শিষ শতকরা পাঁচ ভাগ পাওয়া গেলে ভিত্তিকাকো ৪০ডব্লিউজি, ডার্সবান ২০ইসি, মার্শাল ২০ইসি, সানটাপ ৫০এসপি, অথবা বেকল্ট ২৪ডব্লিউজি এর যেকোনো একটি অনুমোদিত কীটনাশক সঠিক মাত্রায় প্রয়োগ করুন।

সারণী ১। সারাদেশে বোরো মওসুমের উপযোগী উপজেলা ভিত্তিক জাত নির্বাচন নির্দেশিকা।

জেলা	উপজেলা	এইজেড	বিরাজমান ঘাত	ভূমির ধরণ	উপযোগী জাত
জয়পুরহাট	আক্কেলপুর	৩, ২৫	তীব্র ঠাণ্ডা	উঁচু	ত্রি ধান২৮, ত্রি ধান৮১
				মাঝারি উঁচু	ত্রি ধান২৮, ত্রি ধান৫৮, ত্রি ধান২৯, ত্রি ধান৫০*, ত্রি ধান৬৩*, ত্রি ধান৬৯, ত্রি ধান৮১ ত্রি হাইব্রিড ধান৩, ত্রি হাইব্রিড ধান৫
				মাঝারি নিচু	ত্রি ধান৫৮, ত্রি ধান২৯, ত্রি ধান৬৯
	জয়পুরহাট সদর	৩, ২৫	তীব্র ঠাণ্ডা	উঁচু	ত্রি ধান২৮
				মাঝারি উঁচু	ত্রি ধান২৮, ত্রি ধান৫৮, ত্রি ধান২৯, ত্রি ধান৫০*, ত্রি ধান৬৩*, ত্রি ধান৬৯, ত্রি ধান৮১ ত্রি হাইব্রিড ধান৩, ত্রি হাইব্রিড ধান৫
				মাঝারি নিচু	ত্রি ধান৫৮, ত্রি ধান২৯, ত্রি হাইব্রিড ধান৫, ত্রি ধান৬৯
	কালাই	২৫	মধ্যম খরা প্রবণ তীব্র ঠাণ্ডা	উঁচু	ত্রি ধান২৮, ত্রি ধান৮১
				মাঝারি উঁচু	ত্রি ধান২৮, ত্রি ধান৫৮, ত্রি ধান৫০*, ত্রি ধান৬৩*, ত্রি ধান৬৯, ত্রি ধান৮১, ত্রি হাইব্রিড ধান৩ ত্রি হাইব্রিড ধান৫
				মাঝারি নিচু	ত্রি ধান৫৮, ত্রি ধান৬৯, ত্রি হাইব্রিড ধান৫
	ক্ষেতলাল	৩, ২৫	মধ্যম খরা প্রবণ তীব্র ঠাণ্ডা	উঁচু	ত্রি ধান২৮
				মাঝারি উঁচু	ত্রি ধান২৮, ত্রি ধান২৯, ত্রি ধান৫৮, ত্রি ধান৫০*, ত্রি ধান৬৩*, ত্রি ধান৬৯, ত্রি ধান৮১ ত্রি হাইব্রিড ধান৩, ত্রি হাইব্রিড ধান৫
				মাঝারি নিচু	ত্রি ধান৫৮, ত্রি ধান৬৯, ত্রি হাইব্রিড ধান৫
	পাঁচবিবি	৩, ২৫	তীব্র ঠাণ্ডা	উঁচু	ত্রি ধান২৮, ত্রি ধান৮১
				মাঝারি উঁচু	ত্রি ধান২৮, ত্রি ধান৫৮, ত্রি ধান২৯, ত্রি ধান৫০*, ত্রি ধান৬৩*, ত্রি ধান৬৯, ত্রি ধান৮১ ত্রি হাইব্রিড ধান৩, ত্রি হাইব্রিড ধান৫
				মাঝারি নিচু	ত্রি ধান৫৮, ত্রি ধান২৯, ত্রি ধান৬৯, ত্রি হাইব্রিড ধান৫

এইজেড = কৃষি পরিবেশ অঞ্চল (পৃষ্ঠা ৭৯ দেখুন)

সারণী ১। ক্রমশ।

জেলা	উপজেলা	এইজেড	বিরাজমান ঘাত	ভূমির ধরণ	উপযোগী জাত
বগুড়া	আদমদিঘী	৫, ২৫	তীব্র খরা প্রবণ বিল (আংশিক) ঠাণ্ডা	মাঝারি উঁচু	ত্রি ধান২৮, ত্রি ধান৫৮, ত্রি ধান৫০*, ত্রি ধান৬৩*, ত্রি ধান৬৯, ত্রি ধান৮১, ত্রি হাইব্রিড ধান৩ ত্রি হাইব্রিড ধান৫
				মাঝারি নিচু	ত্রি ধান৫৮, ত্রি ধান৬৯, ত্রি হাইব্রিড ধান৩, ত্রি হাইব্রিড ধান৫
				নিচু	ত্রি ধান৫৮, ত্রি ধান২৮
	বগুড়া সদর	৩,২৫,২৭	তীব্র খরা প্রবণ ঠাণ্ডা	উঁচু	ত্রি ধান২৮, ত্রি ধান৮১
				মাঝারি উঁচু	ত্রি ধান২৮, ত্রি ধান৫৮, ত্রি ধান৫০*, ত্রি ধান৬৩*, ত্রি ধান৬৯, ত্রি ধান৮১, ত্রি হাইব্রিড ধান৩ ত্রি হাইব্রিড ধান৫
				মাঝারি নিচু	ত্রি ধান৫৮, ত্রি ধান৬৯, ত্রি হাইব্রিড ধান৩, ত্রি হাইব্রিড ধান৫
	ধুনট	৪	বন্যা প্রবণ আকস্মিক বন্যা প্রবণ ঠাণ্ডা	উঁচু	ত্রি ধান২৮
				মাঝারি উঁচু	ত্রি ধান২৮, ত্রি ধান২৯, ত্রি ধান৫৮, ত্রি ধান৫০*, ত্রি ধান৬৩*, ত্রি ধান৬৯, ত্রি হাইব্রিড ধান৩ ত্রি হাইব্রিড ধান৫
				মাঝারি নিচু	ত্রি ধান৫৮, ত্রি ধান৬৯, ত্রি হাইব্রিড ধান৩, ত্রি হাইব্রিড ধান৫
	ধুপচাঁচিয়া	২৫	তীব্র খরা প্রবণ তীব্র ঠাণ্ডা (আংশিক) ঠাণ্ডা (আংশিক)	উঁচু	ত্রি ধান২৮
				মাঝারি উঁচু	ত্রি ধান২৮, ত্রি ধান৫৮, ত্রি ধান৫০*, ত্রি ধান৬৩*, ত্রি ধান৬৯, ত্রি ধান৮১, ত্রি হাইব্রিড ধান৩ ত্রি হাইব্রিড ধান৫
				মাঝারি নিচু	ত্রি ধান৫৮, ত্রি ধান৬৯, ত্রি হাইব্রিড ধান৩, ত্রি হাইব্রিড ধান৫
	গাবতলি	৩,৪	বন্যা প্রবণ ঠাণ্ডা	মাঝারি উঁচু	ত্রি ধান২৮, ত্রি ধান৫৮, ত্রি ধান৫০*, ত্রি ধান৬৩*, ত্রি ধান৬৯, ত্রি ধান৮১
				মাঝারি নিচু	ত্রি ধান৫৮, ত্রি ধান৬৯, ত্রি হাইব্রিড ধান৩, ত্রি হাইব্রিড ধান৫
				নিচু	ত্রি ধান৫৮, ত্রি ধান২৮
	কাহালু	৩,৭,২৫	তীব্র খরা প্রবণ তীব্র ঠাণ্ডা	উঁচু	ত্রি ধান২৮, ত্রি ধান৮১
				মাঝারি উঁচু	ত্রি ধান২৮, ত্রি ধান৫৮, ত্রি ধান৫০*, ত্রি ধান৬৩*, ত্রি ধান৬৯, ত্রি ধান৮১, ত্রি হাইব্রিড ধান৩ ত্রি হাইব্রিড ধান৫
				মাঝারি নিচু	ত্রি ধান৫৮, ত্রি ধান৬৯, ত্রি হাইব্রিড ধান৩, ত্রি হাইব্রিড ধান৫

সারণী ১। ক্রমশ।

জেলা	উপজেলা	এইজেড	বিরাজমান ঘাত	ভূমির ধরণ	উপযোগী জাত	
বগুড়া	নন্দীগ্রাম	২৫	তীব্র খরা প্রবণ ঠাণ্ডা	উঁচু	ত্রি ধান২৮	
				মাঝারি উঁচু	ত্রি ধান২৮, ত্রি ধান৫৮, ত্রি ধান৫০*, ত্রি ধান৬৩*, ত্রি ধান৬৯, ত্রি ধান৮১	
				মাঝারি নিচু	ত্রি ধান৫৮, ত্রি ধান৬৯, ত্রি হাইব্রিড ধান৩, ত্রি হাইব্রিড ধান৫	
	সারিয়াকান্দি	৭	বন্যা প্রবণ আকস্মিক বন্যা প্রবণ, ঠাণ্ডা	মাঝারি উঁচু	ত্রি ধান২৮, ত্রি ধান২৯, ত্রি ধান৫৮, ত্রি ধান৫০*, ত্রি ধান৬৩*, ত্রি ধান৬৯, ত্রি ধান৮১ ত্রি হাইব্রিড ধান৩, ত্রি হাইব্রিড ধান৫	
				মাঝারি নিচু	ত্রি ধান৫৮, ত্রি ধান৬৯, ত্রি হাইব্রিড ধান৩, ত্রি হাইব্রিড ধান৫	
				নিচু	ত্রি ধান৫৮, ত্রি ধান২৮	
	শাহজাহানপুর	২৫	ঠাণ্ডা	উঁচু	ত্রি ধান২৮, ত্রি ধান৮১	
				মাঝারি উঁচু	ত্রি ধান২৮, ত্রি ধান২৯, ত্রি ধান৫৮, ত্রি ধান৫০*, ত্রি ধান৬৩*, ত্রি ধান৬৯, ত্রি ধান৮১ ত্রি হাইব্রিড ধান৩, ত্রি হাইব্রিড ধান৫	
				মাঝারি নিচু	ত্রি ধান৫৮, ত্রি ধান৬৯, ত্রি হাইব্রিড ধান৩, ত্রি হাইব্রিড ধান৫	
	শেরপুর	২৫,২৭	ঠাণ্ডা	উঁচু	ত্রি ধান২৮	
				মাঝারি উঁচু	ত্রি ধান২৮, ত্রি ধান৫৮, ত্রি ধান৫০*, ত্রি ধান৬৩*, ত্রি ধান৬৯, ত্রি ধান৮১, ত্রি হাইব্রিড ধান৩ ত্রি হাইব্রিড ধান৫	
				মাঝারি নিচু	ত্রি ধান৫৮, ত্রি ধান৬৯, ত্রি হাইব্রিড ধান৩, ত্রি হাইব্রিড ধান৫	
	শিবগঞ্জ	৩,২৫,২ ৭	তীব্র খরা প্রবণ ঠাণ্ডা	উঁচু	ত্রি ধান২৮, ত্রি ধান৮১	
				মাঝারি উঁচু	ত্রি ধান২৮, ত্রি ধান৫৮, ত্রি ধান৫০*, ত্রি ধান৬৩*, ত্রি ধান৬৯, ত্রি ধান৮১, ত্রি হাইব্রিড ধান৩ ত্রি হাইব্রিড ধান৫	
				মাঝারি নিচু	ত্রি ধান৫৮, ত্রি ধান৬৯, ত্রি হাইব্রিড ধান৩, ত্রি হাইব্রিড ধান৫	
	সোনাতলা	৩,৪	বন্যা প্রবণ আকস্মিক বন্যা প্রবণ, ঠাণ্ডা	মাঝারি উঁচু	ত্রি ধান২৮, ত্রি ধান২৯, ত্রি ধান৫৮, ত্রি ধান৫০*, ত্রি ধান৬৩*, ত্রি ধান৬৯, ত্রি ধান৮১ ত্রি হাইব্রিড ধান৩, ত্রি হাইব্রিড ধান৫	
				মাঝারি নিচু	ত্রি ধান৫৮, ত্রি ধান৬৯, ত্রি হাইব্রিড ধান৩, ত্রি হাইব্রিড ধান৫	
				নিচু	ত্রি ধান৫৮, ত্রি ধান২৮	
	নওগাঁ	আত্রাই	৫,১১,২৫	বিল (আংশিক)	মাঝারি উঁচু	ত্রি ধান২৮, ত্রি ধান২৯, ত্রি ধান৫৮, ত্রি ধান৫০*, ত্রি ধান৬৩*, ত্রি ধান৬৯, ত্রি ধান৮১ ত্রি হাইব্রিড ধান৩, ত্রি হাইব্রিড ধান৫

বন্যপ্রাণী হত্যার দায়ে অভিযুক্ত ১৫

সারণী ১। ক্রমশ।

জেলা	উপজেলা	এইজেড	বিরাজমান ঘাত	ভূমির ধরণ	উপযোগী জাত
নওগাঁ	বদলগাছি	৩,২৫	তীব্র ঠাণ্ডা	মাঝারি নিচু	ত্রি ধান৫৮, ত্রি ধান৬৯, ত্রি হাইব্রিড ধান৩, ত্রি হাইব্রিড ধান৫
				নিচু	ত্রি ধান৫৮, ত্রি ধান২৮
				উঁচু	ত্রি ধান২৮, ত্রি ধান৮১
				মাঝারি উঁচু	ত্রি ধান২৮, ত্রি ধান২৯, ত্রি ধান৫৮, ত্রি ধান৫০*, ত্রি ধান৬৩*, ত্রি ধান৬৯, ত্রি ধান৮১ ত্রি হাইব্রিড ধান৩, ত্রি হাইব্রিড ধান৫
				মাঝারি নিচু	ত্রি ধান৫৮, ত্রি ধান৬৯, ত্রি হাইব্রিড ধান৩, ত্রি হাইব্রিড ধান৫
				উঁচু	ত্রি ধান২৮, ত্রি ধান৮১
	মান্দা	৩,১১,২৫	অতি তীব্র খরা প্রবণ	মাঝারি উঁচু	ত্রি ধান২৮, ত্রি ধান৬৩*, ত্রি ধান৮১
				মাঝারি নিচু	ত্রি ধান৫৮, ত্রি ধান৬৯, ত্রি হাইব্রিড ধান৩, ত্রি হাইব্রিড ধান৫
				উঁচু	ত্রি ধান২৮, ত্রি ধান৮১
	ধামুইরহাট	৩,২৫	তীব্র খরা প্রবণ তীব্র ঠাণ্ডা	মাঝারি উঁচু	ত্রি ধান২৮, ত্রি ধান৬৩*, ত্রি ধান৮১, ত্রি হাইব্রিড ধান৩, ত্রি হাইব্রিড ধান৫
				মাঝারি নিচু	ত্রি ধান৫০*, ত্রি ধান৫৮, ত্রি ধান৬৯, ত্রি হাইব্রিড ধান৩, ত্রি হাইব্রিড ধান৫
				উঁচু	ত্রি ধান২৮
	মহাদেবপুর	৩,২৫	অতি তীব্র খরা প্রবণ	মাঝারি উঁচু	ত্রি ধান২৮, ত্রি ধান৬৩*৮১, ত্রি হাইব্রিড ধান৩, ত্রি হাইব্রিড ধান৫
				মাঝারি নিচু	ত্রি ধান৫০*, ত্রি ধান৫৮, ত্রি ধান৬৯, ত্রি হাইব্রিড ধান৩, ত্রি হাইব্রিড ধান৫
				উঁচু	ত্রি ধান২৮
	নওগাঁ সদর	৩,৫	বিল (আংশিক)	মাঝারি উঁচু	ত্রি ধান২৮, ত্রি ধান৫৮, ত্রি ধান৫০*, ত্রি ধান৬৩*, ত্রি ধান৬৯, ত্রি ধান৮১, ত্রি ধান২৯ ত্রি হাইব্রিড ধান৩, ত্রি হাইব্রিড ধান৫
				মাঝারি নিচু	ত্রি ধান৫৮, ত্রি ধান৬৯, ত্রি হাইব্রিড ধান৫
				নিচু	ত্রি ধান৫৮, ত্রি ধান২৮ ত্রি হাইব্রিড ধান৩, ত্রি হাইব্রিড ধান৫
	নিয়ামতপুর	২৫,২৬	অতি তীব্র খরা প্রবণ, অতি ঠাণ্ডা	উঁচু	ত্রি ধান২৮, ত্রি ধান৮১
				মাঝারি উঁচু	ত্রি ধান২৮, ত্রি ধান৬৩*, ত্রি ধান৮১, ত্রি হাইব্রিড ধান৩, ত্রি হাইব্রিড ধান৫
				মাঝারি নিচু	ত্রি ধান৫০*, ত্রি ধান৫৮, ত্রি ধান৬৯, ত্রি হাইব্রিড ধান৩, ত্রি হাইব্রিড ধান৫
	পল্লীতলা	৩,২৫	তীব্র খরা প্রবণ তীব্র ঠাণ্ডা	উঁচু	ত্রি ধান২৮
				মাঝারি উঁচু	ত্রি ধান২৮, ত্রি ধান৬৩*, ত্রি ধান৮১ ত্রি হাইব্রিড ধান৩, ত্রি হাইব্রিড ধান৫
				মাঝারি নিচু	ত্রি ধান৫০*, ত্রি ধান৫৮, ত্রি ধান৬৯, ত্রি হাইব্রিড ধান৩, ত্রি হাইব্রিড ধান৫
পোরশা	৬,২৬	অতি তীব্র খরা	উঁচু	ত্রি ধান২৮, ত্রি ধান৮১	

নওগাঁ জেলার বাণেশ্বর উপজেলায় ১৩

সারণী ১। ক্রমশ।

জেলা	উপজেলা	এইজেড	বিরাজমান ঘাত	ভূমির ধরণ	উপযোগী জাত
নওগাঁ	পোরশা	৬,২৬	তীব্র ঠাণ্ডা	মাঝারি উঁচু	ত্রি ধান২৮, ত্রি ধান৬৩*, ত্রি ধান৮১, ত্রি হাইব্রিড ধান৩, ত্রি হাইব্রিড ধান৫
				মাঝারি নিচু	ত্রি ধান৫০*, ত্রি ধান৫৮, ত্রি ধান৬৯, ত্রি হাইব্রিড ধান৩, ত্রি হাইব্রিড ধান৫
	রাণীনগর	৫,২৫	তীব্র খরা প্রবণ বিল (আংশিক)	মাঝারি উঁচু	ত্রি ধান২৮, ত্রি ধান৫৮, ত্রি ধান৫০*, ত্রি ধান৬৩*, ত্রি ধান৬৯, ত্রি ধান৮১ ত্রি হাইব্রিড ধান৩, ত্রি হাইব্রিড ধান৫
				মাঝারি নিচু	ত্রি ধান৫৮, ত্রি ধান৬৯, ত্রি হাইব্রিড ধান৩, ত্রি হাইব্রিড ধান৫
				নিচু	ত্রি ধান৫৮, ত্রি ধান২৮
	সাপাহার	৬,২৬	অতি তীব্র খরা প্রবণ তীব্র ঠাণ্ডা	উঁচু	ত্রি ধান২৮, ত্রি ধান৮১
				মাঝারি উঁচু	ত্রি ধান২৮, ত্রি ধান৬৩*, ত্রি ধান৮১, ত্রি হাইব্রিড ধান৩, ত্রি হাইব্রিড ধান৫
				মাঝারি নিচু	ত্রি ধান৫০*, ত্রি ধান৫৮, ত্রি ধান৬৯, ত্রি হাইব্রিড ধান৫
	নাটোর	বাগাতিপারা	১১	মধ্যম খরা প্রবণ, ঠাণ্ডা	উঁচু
মাঝারি উঁচু					ত্রি ধান২৮, ত্রি ধান৬৩*, ত্রি ধান৮১, ত্রি ধান২৯, ত্রি হাইব্রিড ধান৩, ত্রি হাইব্রিড ধান৫
মাঝারি নিচু					ত্রি ধান৫০*, ত্রি ধান৫৮, ত্রি ধান৬৯, ত্রি হাইব্রিড ধান৩, ত্রি হাইব্রিড ধান৫
বরাইগ্রাম		১১,১২	তীব্র খরা প্রবণ মধ্যম খরা প্রবণ, ঠাণ্ডা	উঁচু	ত্রি ধান২৮
				মাঝারি উঁচু	ত্রি ধান২৮, ত্রি ধান৬৩*, ত্রি ধান৮১
				মাঝারি নিচু	ত্রি ধান৫০*, ত্রি ধান৫৮, ত্রি ধান৬৯, ত্রি হাইব্রিড ধান৩, ত্রি হাইব্রিড ধান৫
গুরুদাসপুর		৫,১১	তীব্র খরা প্রবণ ঠাণ্ডা	উঁচু	ত্রি ধান২৮, ত্রি হাইব্রিড ধান৩, ত্রি হাইব্রিড ধান৫
				মাঝারি উঁচু	ত্রি ধান২৮, ত্রি ধান৬৩* ত্রি হাইব্রিড ধান৩, ত্রি হাইব্রিড ধান৫
				মাঝারি নিচু	ত্রি ধান৫০*, ত্রি ধান৫৮, ত্রি ধান৬৯
লালপুর		১০,১১	মধ্যম খরা প্রবণ, ঠাণ্ডা	উঁচু	ত্রি ধান২৮
				মাঝারি উঁচু	ত্রি ধান২৮, ত্রি ধান৬৩*, ত্রি ধান৮১, ত্রি ধান২৯, ত্রি হাইব্রিড ধান৩, ত্রি হাইব্রিড ধান৫
				মাঝারি নিচু	ত্রি ধান৫০*, ত্রি ধান৫৮, ত্রি ধান৬৯, ত্রি হাইব্রিড ধান৩, ত্রি হাইব্রিড ধান৫
নাটোর সদর		৫,১১	মধ্যম খরা প্রবণ, বিল (আংশিক) ঠাণ্ডা	মাঝারি উঁচু	ত্রি ধান২৮, ত্রি ধান৫৮, ত্রি ধান৫০*, ত্রি ধান৬৩*, ত্রি ধান৬৯, ত্রি ধান৮১, ত্রি ধান২৯ ত্রি হাইব্রিড ধান৩, ত্রি হাইব্রিড ধান৫
				মাঝারি নিচু	ত্রি ধান৫৮, ত্রি ধান৬৯, ত্রি হাইব্রিড ধান৩, ত্রি হাইব্রিড ধান৫
				নিচু	ত্রি ধান৫৮, ত্রি ধান২৮
সিংড়া	৫,১১,১২,২৫	তীব্র খরা প্রবণ	মাঝারি উঁচু	ত্রি ধান২৮, ত্রি ধান৫৮, ত্রি ধান৫০*, ত্রি ধান৬৩*, ত্রি ধান৬৯, ত্রি ধান৮১	

সারণী ১। ক্রমশ।

জেলা	উপজেলা	এইজেড	বিরাজমান ঘাত	ভূমির ধরণ	উপযোগী জাত
নাটোর	সিংড়া	”	বিল (আংশিক) ঠাণ্ডা	মাঝারি নিচু	ত্রি হাইব্রিড ধান৩, ত্রি হাইব্রিড ধান৫
				নিচু	ত্রি ধান৫৮, ত্রি ধান৬৯, ত্রি হাইব্রিড ধান৩, ত্রি হাইব্রিড ধান৫
				উঁচু	ত্রি ধান৫৮, ত্রি ধান২৮
	নলডাঙ্গা	৫,১১	ঠাণ্ডা	মাঝারি উঁচু	ত্রি ধান২৮, ত্রি ধান৬৩*, ত্রি ধান৮১, ত্রি হাইব্রিড ধান৩, ত্রি হাইব্রিড ধান৫
				মাঝারি নিচু	ত্রি ধান৫০*, ত্রি ধান৫৮, ত্রি ধান৬৯, ত্রি ধান৭৪, ত্রি হাইব্রিড ধান৩, ত্রি হাইব্রিড ধান৫
				উঁচু	ত্রি ধান২৮, ত্রি ধান৮১
নবাবগঞ্জ	ভোলাহাট	১১	অতি তীব্র খরা প্রবণ, আকস্মিক বন্যা প্রবণ তীব্র ঠাণ্ডা	উঁচু	ত্রি ধান২৮, ত্রি ধান৮১
				মাঝারি উঁচু	ত্রি ধান২৮, ত্রি ধান৬৩*, ত্রি ধান৮১, ত্রি ধান৭৪, ত্রি হাইব্রিড ধান৩, ত্রি হাইব্রিড ধান৫
				মাঝারি নিচু	ত্রি ধান৫০*, ত্রি ধান৫৮, ত্রি ধান৬৯, ত্রি হাইব্রিড ধান৩, ত্রি হাইব্রিড ধান৫
	গোমস্তাপুর	৬,১১,২৬	অতি তীব্র খরা প্রবণ, আকস্মিক বন্যা প্রবণ তীব্র ঠাণ্ডা	উঁচু	ত্রি ধান২৮, ত্রি ধান৮১
				মাঝারি উঁচু	ত্রি ধান২৮, ত্রি ধান৬৩*, ত্রি ধান৫৮, ত্রি ধান৮১, ত্রি ধান৭৪, ত্রি হাইব্রিড ধান৩, ত্রি হাইব্রিড ধান৫
				মাঝারি নিচু	ত্রি ধান৫০*, ত্রি ধান৫৮, ত্রি ধান৬৯, ত্রি হাইব্রিড ধান৩, ত্রি হাইব্রিড ধান৫
	নাচোল	২৫,২৬	অতি তীব্র খরা প্রবণ, আকস্মিক বন্যা প্রবণ তীব্র ঠাণ্ডা	উঁচু	ত্রি ধান২৮, ত্রি ধান৮১
				মাঝারি উঁচু	ত্রি ধান২৮, ত্রি ধান৬৩*, ত্রি ধান৮১, ত্রি হাইব্রিড ধান৩, ত্রি হাইব্রিড ধান৫
				মাঝারি নিচু	ত্রি ধান৫০*, ত্রি ধান৫৮, ত্রি ধান৬৯, ত্রি হাইব্রিড ধান৩, ত্রি হাইব্রিড ধান৫
	নবাবগঞ্জ সদর	১১,২৬	অতি তীব্র খরা প্রবণ, বিল (আংশিক) তীব্র ঠাণ্ডা	উঁচু	ত্রি ধান২৮, ত্রি ধান৮১
				মাঝারি উঁচু	ত্রি ধান২৮, ত্রি ধান৬৩*, ত্রি ধান৮১, ত্রি হাইব্রিড ধান৩, ত্রি হাইব্রিড ধান৫
				মাঝারি নিচু	ত্রি ধান৫০*, ত্রি ধান৫৮, ত্রি ধান৬৯, ত্রি হাইব্রিড ধান৩, ত্রি হাইব্রিড ধান৫
শিবগঞ্জ	১০,১১		উঁচু	ত্রি ধান২৮, ত্রি ধান৮১	
			মাঝারি উঁচু	ত্রি ধান২৮, ত্রি ধান৬৩*, ত্রি ধান৮১, ত্রি ধান২৯, ত্রি হাইব্রিড ধান৩, ত্রি হাইব্রিড ধান৫	
			মাঝারি নিচু	ত্রি ধান৫০*, ত্রি ধান৫৮, ত্রি ধান৬৯, ত্রি হাইব্রিড ধান৩, ত্রি হাইব্রিড ধান৫	

সারণী ১। ক্রমশ।

জেলা	উপজেলা	এইজেড	বিরাজমান ঘাত	ভূমির ধরণ	উপযোগী জাত
পাবনা	সুজানগর	১১,১২	ঠাণ্ডা	উঁচু	ত্রি ধান২৮, ত্রি ধান৮১
				মাঝারি উঁচু	ত্রি ধান২৮, ত্রি ধান৬৩*, ত্রি ধান৮১, ত্রি ধান২৯, ত্রি হাইব্রিড ধান৩, ত্রি হাইব্রিড ধান৫
				মাঝারি নিচু	ত্রি ধান৫০*, ত্রি ধান৫৮, ত্রি ধান৬৯, ত্রি হাইব্রিড ধান৩, ত্রি হাইব্রিড ধান৫
সিরাজগঞ্জ	বেলকুচি	৪,৭	বন্যা প্রবণ আকস্মিক বন্যা প্রবণ, ঠাণ্ডা	মাঝারি উঁচু	ত্রি ধান২৮, ত্রি ধান৫৮, ত্রি ধান৫০*, ত্রি ধান৬৩*, ত্রি ধান৬৯, ত্রি ধান৮১, ত্রি ধান২৯ ত্রি হাইব্রিড ধান৩, ত্রি হাইব্রিড ধান৫
				মাঝারি নিচু	ত্রি ধান৫৮, ত্রি ধান৬৯, ত্রি হাইব্রিড ধান৩, ত্রি হাইব্রিড ধান৫
				নিচু	ত্রি ধান৫৮, ত্রি ধান২৮
	চৌহালি	৪,৭	বন্যা প্রবণ আকস্মিক বন্যা প্রবণ, ঠাণ্ডা	মাঝারি উঁচু	ত্রি ধান২৮, ত্রি ধান৫৮, ত্রি ধান৫০*, ত্রি ধান৬৩*, ত্রি ধান৬৯, ত্রি ধান৮১, ত্রি ধান২৯ ত্রি হাইব্রিড ধান৩, ত্রি হাইব্রিড ধান৫
				মাঝারি নিচু	ত্রি ধান৫৮, ত্রি ধান৬৯, ত্রি হাইব্রিড ধান৩, ত্রি হাইব্রিড ধান৫
				নিচু	ত্রি ধান৫৮, ত্রি ধান২৮
	কামারখন্দ	৪	বন্যা প্রবণ ঠাণ্ডা	মাঝারি উঁচু	ত্রি ধান২৮, ত্রি ধান৫৮, ত্রি ধান৫০*, ত্রি ধান৬৩*, ত্রি ধান৬৯, ত্রি ধান৮১, ত্রি ধান২৯ ত্রি হাইব্রিড ধান৩, ত্রি হাইব্রিড ধান৫
				মাঝারি নিচু	ত্রি ধান৫৮, ত্রি ধান৬৯, ত্রি হাইব্রিড ধান৩, ত্রি হাইব্রিড ধান৫
				নিচু	ত্রি ধান৫৮, ত্রি ধান২৮
	কাজিপুর	৪,৭	বন্যা প্রবণ আকস্মিক বন্যা প্রবণ, ঠাণ্ডা	মাঝারি উঁচু	ত্রি ধান২৮, ত্রি ধান৫৮, ত্রি ধান৫০*, ত্রি ধান৬৩*, ত্রি ধান৬৯, ত্রি ধান৮১, ত্রি ধান২৯ ত্রি হাইব্রিড ধান৩, ত্রি হাইব্রিড ধান৫
				মাঝারি নিচু	ত্রি ধান৫৮, ত্রি ধান৬৯, ত্রি হাইব্রিড ধান৩, ত্রি হাইব্রিড ধান৫
				নিচু	ত্রি ধান৫৮, ত্রি ধান২৮
রাণীগঞ্জ	৪,২৫	বন্যা প্রবণ (আংশিক) ঠাণ্ডা	মাঝারি উঁচু	ত্রি ধান২৮, ত্রি ধান৫৮, ত্রি ধান৫০*, ত্রি ধান৬৩*, ত্রি ধান৬৯, ত্রি ধান৮১, ত্রি ধান২৯ ত্রি হাইব্রিড ধান৩, ত্রি হাইব্রিড ধান৫	
			মাঝারি নিচু	ত্রি ধান৫৮, ত্রি ধান৬৯, ত্রি হাইব্রিড ধান৩, ত্রি হাইব্রিড ধান৫	
			নিচু	ত্রি ধান৫৮, ত্রি ধান২৮	

সারণী ১। ক্রমশ।

জেলা	উপজেলা	এইজেড	বিরাজমান ঘাত	ভূমির ধরণ	উপযোগী জাত
সিরাজগঞ্জ	শাহাজাদপুর	৪	বন্যা প্রবণ আকস্মিক বন্যা প্রবণ, ঠাণ্ডা	মাঝারি উঁচু	ত্রি ধান২৮, ত্রি ধান৫৮, ত্রি ধান৫০*, ত্রি ধান৬৩*, ত্রি ধান৬৯, ত্রি ধান৮১ ত্রি হাইব্রিড ধান৩, ত্রি হাইব্রিড ধান৫
				মাঝারি নিচু	ত্রি ধান৫৮, ত্রি ধান৬৯, ত্রি হাইব্রিড ধান৫, ত্রি হাইব্রিড ধান৩, ত্রি হাইব্রিড ধান৫
				নিচু	ত্রি ধান৫৮, ত্রি ধান২৮
	সিরাজগঞ্জ সদর	৪,৭	বন্যা প্রবণ আকস্মিক বন্যা প্রবণ, ঠাণ্ডা	মাঝারি উঁচু	ত্রি ধান২৮, ত্রি ধান৫৮, ত্রি ধান৫০*, ত্রি ধান৬৩*, ত্রি ধান৬৯, ত্রি ধান৮১, ত্রি ধান২৯ ত্রি হাইব্রিড ধান৩, ত্রি হাইব্রিড ধান৫
				মাঝারি নিচু	ত্রি ধান৫৮, ত্রি ধান৬৯, ত্রি হাইব্রিড ধান৩, ত্রি হাইব্রিড ধান৫
				নিচু	ত্রি ধান৫৮, ত্রি ধান২৮
	তাড়াশ	৪,৫,২৫	তীব্র খরা প্রবণ বিল (আংশিক) ঠাণ্ডা	মাঝারি উঁচু	ত্রি ধান২৮, ত্রি ধান৫৮, ত্রি ধান৫০*, ত্রি ধান৬৩*, ত্রি ধান৬৯, ত্রি ধান৮১ ত্রি হাইব্রিড ধান৩, ত্রি হাইব্রিড ধান৫
				মাঝারি নিচু	ত্রি ধান৫৮, ত্রি ধান৬৯, ত্রি হাইব্রিড ধান৩, ত্রি হাইব্রিড ধান৫
				নিচু	ত্রি ধান৫৮, ত্রি ধান২৮
	উল্লাপাড়া	৪	মধ্যম খরা প্রবণ, বন্যা প্রবণ (আংশিক) ঠাণ্ডা	উঁচু	ত্রি ধান২৮, ত্রি ধান৮১
				মাঝারি উঁচু	ত্রি ধান২৮, ত্রি ধান৬৩*, ত্রি ধান৮১, ত্রি ধান২৯
				মাঝারি নিচু	ত্রি ধান৫০*, ত্রি ধান৫৮, ত্রি ধান৬৯, ত্রি হাইব্রিড ধান৫
রাজশাহী	বাঘা	১০,১১		উঁচু	ত্রি ধান২৮, ত্রি ধান৮১
				মাঝারি উঁচু	ত্রি ধান২৮, ত্রি ধান৬৩*, ত্রি ধান৮১, ত্রি ধান২৯, ত্রি হাইব্রিড ধান৩, ত্রি হাইব্রিড ধান৫
				মাঝারি নিচু	ত্রি ধান৫৮, ত্রি ধান২৯, ত্রি হাইব্রিড ধান৩, ত্রি হাইব্রিড ধান৫
	তীব্র খরা প্রবণ বিল (আংশিক)	৩,৫,১১		মাঝারি উঁচু	ত্রি ধান২৮, ত্রি ধান৫৮, ত্রি ধান৫০*, ত্রি ধান৬৩*, ত্রি ধান৮১
				মাঝারি নিচু	ত্রি ধান৫৮, ত্রি হাইব্রিড ধান৩, ত্রি হাইব্রিড ধান৫
				নিচু	ত্রি ধান৫৮, ত্রি ধান২৮, ত্রি ধান২৯
	চারঘাট	১০,১১	মধ্যম খরা প্রবণ	উঁচু	ত্রি ধান২৮, ত্রি ধান৮১
				মাঝারি উঁচু	ত্রি ধান২৮, ত্রি ধান৬৩*, ত্রি ধান৮১
				মাঝারি নিচু	ত্রি ধান৫৮, ত্রি হাইব্রিড ধান৩, ত্রি হাইব্রিড ধান৫

সারণী ১। ক্রমশ।

জেলা	উপজেলা	এইজেড	বিরাজমান ঘাত	ভূমির ধরণ	উপযোগী জাত
রাজশাহী	দুর্গাপুর	১১	তীব্র খরা প্রবণ	উঁচু	ত্রি ধান২৮, ত্রি ধান৮১
				মাঝারি উঁচু	ত্রি ধান২৮, ত্রি ধান৬৩*, ত্রি ধান৮১, ত্রি হাইব্রিড ধান৩, ত্রি হাইব্রিড ধান৫
				মাঝারি নিচু	ত্রি ধান৫০*, ত্রি ধান৫৮, ত্রি ধান৬৯, ত্রি হাইব্রিড ধান৩, ত্রি হাইব্রিড ধান৫
	গোদাগাড়ি	১১,২৬	অতি তীব্র খরা প্রবণ, তীব্র ঠাণ্ডা	উঁচু	ত্রি ধান২৮, ত্রি ধান৮১
				মাঝারি উঁচু	ত্রি ধান২৮, ত্রি ধান৬৩*, ত্রি ধান৮১, ত্রি হাইব্রিড ধান৩, ত্রি হাইব্রিড ধান৫
				মাঝারি নিচু	ত্রি ধান৫৮, ত্রি হাইব্রিড ধান৩, ত্রি হাইব্রিড ধান৫
	মোহনপুর	১১,২৫	অতি তীব্র খরা প্রবণ	উঁচু	ত্রি ধান২৮, ত্রি ধান৮১
				মাঝারি উঁচু	ত্রি ধান২৮, ত্রি ধান৬৩*, ত্রি ধান৮১, ত্রি হাইব্রিড ধান৩, ত্রি হাইব্রিড ধান৫
				মাঝারি নিচু	ত্রি ধান৫৮, ত্রি ধান২৯
	পবা	১১	অতি তীব্র খরা প্রবণ	উঁচু	ত্রি ধান২৮, ত্রি ধান৮১
				মাঝারি উঁচু	ত্রি ধান২৮, ত্রি ধান৬৩*, ত্রি ধান৮১, ত্রি হাইব্রিড ধান৩, ত্রি হাইব্রিড ধান৫
	পুটিয়া	১১	মধ্যম খরা প্রবণ	উঁচু	ত্রি ধান২৮, ত্রি ধান৮১
				মাঝারি উঁচু	ত্রি ধান২৮, ত্রি ধান২৯, ত্রি ধান৬৩*, ত্রি ধান৮১, ত্রি হাইব্রিড ধান৩, ত্রি হাইব্রিড ধান৫
				মাঝারি নিচু	ত্রি ধান২৯, ত্রি ধান৫৮, ত্রি ধান৬৯, ত্রি হাইব্রিড ধান৩, ত্রি হাইব্রিড ধান৫
রাজশাহী সদর	১০,১১	অতি তীব্র খরা প্রবণ	উঁচু	ত্রি ধান২৮, ত্রি ধান৮১	
			মাঝারি উঁচু	ত্রি ধান২৮, ত্রি ধান৬৩*, ত্রি ধান৮১, ত্রি হাইব্রিড ধান৩, ত্রি হাইব্রিড ধান৫	
তানোর	২৫,২৬	অতি তীব্র খরা প্রবণ, তীব্র ঠাণ্ডা (আংশিক)	উঁচু	ত্রি ধান২৮, ত্রি ধান৮১, ত্রি ধান৬৩*	
			মাঝারি উঁচু	ত্রি ধান২৮, ত্রি ধান৬৩*, ত্রি ধান৮১, ত্রি হাইব্রিড ধান৩, ত্রি হাইব্রিড ধান৫	
			মাঝারি নিচু	ত্রি ধান২৯, ত্রি ধান৫৮, ত্রি হাইব্রিড ধান৩, ত্রি হাইব্রিড ধান৫	
দিনাজপুর	বিরামপুর	৩,২৫ ২৭	তীব্র ঠাণ্ডা	উঁচু	ত্রি ধান২৮, ত্রি ধান৮১
				মাঝারি উঁচু	ত্রি ধান২৮, ত্রি ধান২৯, ত্রি ধান৬৩*, ত্রি ধান৮১, ত্রি হাইব্রিড ধান৩, ত্রি হাইব্রিড ধান৫

সারণী ১। ক্রমশ।

জেলা	উপজেলা	এইজেড	বিরাজমান ঘাত	ভূমির ধরণ	উপযোগী জাত	
দিনাজপুর	বীরগঞ্জ	১,৩,২৫	তীব্র খরা প্রবণ (আংশিক) তীব্র ঠাণ্ডা	মাঝারি নিচু	ত্রি ধান৫০*, ত্রি ধান৫৮, ত্রি ধান৬৯, ত্রি হাইব্রিড ধান৩, ত্রি হাইব্রিড ধান৫	
				উঁচু	ত্রি ধান২৮, ত্রি ধান৮১	
				মাঝারি উঁচু	ত্রি ধান২৮, ত্রি ধান২৯, ত্রি ধান৬৩*, ত্রি ধান৮১, ত্রি হাইব্রিড ধান৩, ত্রি হাইব্রিড ধান৫	
					মাঝারি নিচু	ত্রি ধান৫০*, ত্রি ধান৫৮, ত্রি ধান৬৩*, ত্রি হাইব্রিড ধান৩, ত্রি হাইব্রিড ধান৫
	বিরল	১,২৫,২৭	তীব্র খরা প্রবণ (আংশিক) মধ্যম খরা প্রবণ, তীব্র ঠাণ্ডা	উঁচু	ত্রি ধান২৮, ত্রি ধান৮১	
				মাঝারি উঁচু	ত্রি ধান২৮, ত্রি ধান২৯, ত্রি ধান৬৩*, ত্রি ধান৮১, ত্রি হাইব্রিড ধান৩, ত্রি হাইব্রিড ধান৫	
				মাঝারি নিচু	ত্রি ধান৫০*, ত্রি ধান৫৮, ত্রি ধান৬৯, ত্রি হাইব্রিড ধান৩, ত্রি হাইব্রিড ধান৫	
	বোচাগঞ্জ	১	তীব্র খরা প্রবণ (আংশিক) মধ্যম খরা প্রবণ, তীব্র ঠাণ্ডা	উঁচু	ত্রি ধান২৮, ত্রি ধান৮১	
				মাঝারি উঁচু	ত্রি ধান২৮, ত্রি ধান২৯, ত্রি ধান৬৩*, ত্রি ধান৮১, ত্রি হাইব্রিড ধান৩, ত্রি হাইব্রিড ধান৫	
				মাঝারি নিচু	ত্রি ধান৫০*, ত্রি ধান৫৮, ত্রি ধান৬৯, ত্রি হাইব্রিড ধান৩, ত্রি হাইব্রিড ধান৫	
	চিরিরবন্দর	৩,২৫	মধ্যম খরা প্রবণ, তীব্র ঠাণ্ডা	উঁচু	ত্রি ধান২৮, ত্রি ধান৮১	
				মাঝারি উঁচু	ত্রি ধান২৮, ত্রি ধান২৯, ত্রি ধান৬৩*, ত্রি ধান৮১, ত্রি হাইব্রিড ধান৩, ত্রি হাইব্রিড ধান৫	
				মাঝারি নিচু	ত্রি ধান৫০*, ত্রি ধান৫৮, ত্রি ধান৬৯, ত্রি হাইব্রিড ধান৩, ত্রি হাইব্রিড ধান৫	
	ফুলবাড়ি	৩,২৫,২ ৭	মধ্যম খরা প্রবণ, আকস্মিক প্রবণ, তীব্র ঠাণ্ডা	উঁচু	ত্রি ধান২৮, ত্রি ধান৮১	
				মাঝারি উঁচু	ত্রি ধান২৮, ত্রি ধান২৯, ত্রি ধান৬৩*, ত্রি ধান৮১, ত্রি হাইব্রিড ধান৩, ত্রি হাইব্রিড ধান৫	
				মাঝারি নিচু	ত্রি ধান৫০*, ত্রি ধান৫৮, ত্রি ধান৬৯, ত্রি হাইব্রিড ধান৩, ত্রি হাইব্রিড ধান৫	
	গোড়াঘাট	৩,২৭	তীব্র ঠাণ্ডা	উঁচু	ত্রি ধান২৮, ত্রি ধান৮১	
				মাঝারি উঁচু	ত্রি ধান২৮, ত্রি ধান২৯, ত্রি ধান৬৩*, ত্রি ধান৮১, ত্রি হাইব্রিড ধান৩, ত্রি হাইব্রিড ধান৫	
				মাঝারি নিচু	ত্রি ধান৫০*, ত্রি ধান৫৮, ত্রি ধান৬৯, ত্রি হাইব্রিড ধান৩, ত্রি হাইব্রিড ধান৫	

সারণী ১। ক্রমশ।

জেলা	উপজেলা	এইজেড	বিরাজমান ঘাত	ভূমির ধরণ	উপযোগী জাত
দিনাজপুর	হাকিমপুর	৩,২৫,২৭	তীব্র ঠাণ্ডা	উঁচু	ত্রি ধান২৮, ত্রি ধান৮১
				মাঝারি উঁচু	ত্রি ধান২৮, ত্রি ধান২৯, ত্রি ধান৬৩*, ত্রি ধান৮১, ত্রি হাইব্রিড ধান৩, ত্রি হাইব্রিড ধান৫
				মাঝারি নিচু	ত্রি ধান৫০*, ত্রি ধান৫৮, ত্রি ধান৬৯, ত্রি হাইব্রিড ধান৩, ত্রি হাইব্রিড ধান৫
	কাহারোল	১	মধ্যম খরা প্রবণ	উঁচু	ত্রি ধান২৮, ত্রি ধান৮১
				মাঝারি উঁচু	ত্রি ধান২৮, ত্রি ধান২৯, ত্রি ধান৬৩*, ত্রি ধান৮১, ত্রি হাইব্রিড ধান৩, ত্রি হাইব্রিড ধান৫
				মাঝারি নিচু	ত্রি ধান৫০*, ত্রি ধান৫৮, ত্রি ধান৬৯, ত্রি হাইব্রিড ধান৩, ত্রি হাইব্রিড ধান৫
	খানসামা	৩	তীব্র ঠাণ্ডা	উঁচু	ত্রি ধান২৮, ত্রি ধান৮১
				মাঝারি উঁচু	ত্রি ধান২৮, ত্রি ধান২৯, ত্রি ধান৬৩*, ত্রি ধান৮১, ত্রি হাইব্রিড ধান৩, ত্রি হাইব্রিড ধান৫
				মাঝারি নিচু	ত্রি ধান৫০*, ত্রি ধান৫৮, ত্রি ধান৬৯, ত্রি হাইব্রিড ধান৩, ত্রি হাইব্রিড ধান৫
	দিনাজপুর সদর	১,৩,২৫	তীব্র খরা প্রবণ	উঁচু	ত্রি ধান২৮, ত্রি ধান৮১
				মাঝারি উঁচু	ত্রি ধান২৮, ত্রি ধান৬৩*, ত্রি ধান৮১, ত্রি হাইব্রিড ধান৩, ত্রি হাইব্রিড ধান৫
				মাঝারি নিচু	ত্রি ধান৫০*, ত্রি ধান৫৮, ত্রি ধান৬৯, ত্রি হাইব্রিড ধান৩, ত্রি হাইব্রিড ধান৫
	নবাবগঞ্জ	৩,২৫,২৭		উঁচু	ত্রি ধান২৮, ত্রি ধান৮১
				মাঝারি উঁচু	ত্রি ধান২৮, ত্রি ধান২৯, ত্রি ধান৬৩*, ত্রি ধান৮১, ত্রি হাইব্রিড ধান৩, ত্রি হাইব্রিড ধান৫
				মাঝারি নিচু	ত্রি ধান৫০*, ত্রি ধান৫৮, ত্রি ধান৬৯, ত্রি হাইব্রিড ধান৩, ত্রি হাইব্রিড ধান৫
	পার্বতীপুর	৩,২৫	মধ্যম খরা প্রবণ, তীব্র ঠাণ্ডা	উঁচু	ত্রি ধান২৮, ত্রি ধান৮১
				মাঝারি উঁচু	ত্রি ধান২৮, ত্রি ধান২৯, ত্রি ধান৬৩*, ত্রি ধান৮১, ত্রি হাইব্রিড ধান৩, ত্রি হাইব্রিড ধান ৫
				মাঝারি নিচু	ত্রি ধান৫০*, ত্রি ধান৫৮, ত্রি ধান৬৯, ত্রি হাইব্রিড ধান৩, ত্রি হাইব্রিড ধান৫
গাইবান্ধা	ফুলছড়ি	৩,২৭	বন্যা প্রবণ আকস্মিক বন্যা প্রবণ	মাঝারি উঁচু	ত্রি ধান২৮, ত্রি ধান৫৮, ত্রি ধান৫০*, ত্রি ধান৬৩*, ত্রি ধান৬৯, ত্রি ধান৮১, ত্রি ধান৭৪ ত্রি হাইব্রিড ধান৩, ত্রি হাইব্রিড ধান৫
				মাঝারি নিচু	ত্রি ধান৫৮, ত্রি ধান৬৯, ত্রি হাইব্রিড ধান৩, ত্রি হাইব্রিড ধান৫
				নিচু	ত্রি ধান৫৮, ত্রি ধান২৮
	গাইবান্ধা সদর	৩	বন্যা প্রবণ	মাঝারি উঁচু	ত্রি ধান২৮, ত্রি ধান৫৮, ত্রি ধান৫০*, ত্রি ধান৬৩*, ত্রি ধান৬৯, ত্রি ধান৮১, ত্রি ধান২৯ ত্রি হাইব্রিড ধান৩, ত্রি হাইব্রিড ধান৫

সারণী ১। ক্রমশ।

জেলা	উপজেলা	এইজেড	বিরাজমান ঘাত	ভূমির ধরণ	উপযোগী জাত
কুড়িগ্রাম	ভূরুঙ্গামাড়ি	২,৩	বন্যা প্রবণ তীব্র ঠাণ্ডা	মাঝারি উঁচু	ত্রি ধান২৮, ত্রি ধান৫৮, ত্রি ধান৫০*, ত্রি ধান৬৩*, ত্রি ধান৬৯, ত্রি ধান৮১, ত্রি ধান২৯ ত্রি হাইব্রিড ধান৩, ত্রি হাইব্রিড ধান৫
				মাঝারি নিচু	ত্রি ধান৫৮, ত্রি ধান৬৯, ত্রি হাইব্রিড ধান৩, ত্রি হাইব্রিড ধান৫
				নিচু	ত্রি ধান৫৮, ত্রি ধান২৮
	চড় রাজিবপুর	৭,৮	বন্যা প্রবণ আকস্মিক বন্যা প্রবণ	মাঝারি উঁচু	ত্রি ধান২৮, ত্রি ধান৫৮, ত্রি ধান৫০*, ত্রি ধান৬৩*, ত্রি ধান৬৯, ত্রি ধান৮১, ত্রি ধান২৯ ত্রি হাইব্রিড ধান৩, ত্রি হাইব্রিড ধান৫
				মাঝারি নিচু	ত্রি ধান৫৮, ত্রি ধান৬৯, ত্রি হাইব্রিড ধান৩, ত্রি হাইব্রিড ধান৫
				নিচু	ত্রি ধান৫৮, ত্রি ধান২৮
	চিলমাড়ি	২,৩,৭	বন্যা প্রবণ আকস্মিক বন্যা প্রবণ, তীব্র ঠাণ্ডা (আংশিক)	মাঝারি উঁচু	ত্রি ধান২৮, ত্রি ধান৫৮, ত্রি ধান৫০*, ত্রি ধান৬৩*, ত্রি ধান৬৯, ত্রি ধান৮১, ত্রি ধান২৯ ত্রি হাইব্রিড ধান৩, ত্রি হাইব্রিড ধান৫
				মাঝারি নিচু	ত্রি ধান৫৮, ত্রি ধান৬৯, ত্রি হাইব্রিড ধান৩, ত্রি হাইব্রিড ধান৫
				নিচু	ত্রি ধান৫৮, ত্রি ধান২৮
	ফুলবাড়ি	২,৩	বন্যা প্রবণ	মাঝারি উঁচু	ত্রি ধান২৮, ত্রি ধান৫৮, ত্রি ধান৫০*, ত্রি ধান৬৩*, ত্রি ধান৬৯, ত্রি ধান৮১, ত্রি ধান২৯ ত্রি হাইব্রিড ধান৩, ত্রি হাইব্রিড ধান৫
				মাঝারি নিচু	ত্রি ধান৫৮, ত্রি ধান৬৯, ত্রি হাইব্রিড ধান৩, ত্রি হাইব্রিড ধান৫
				নিচু	ত্রি ধান৫৮, ত্রি ধান২৮
	কুড়িগ্রাম সদর	২,৩	বন্যা প্রবণ আকস্মিক বন্যা প্রবণ, তীব্র ঠাণ্ডা	মাঝারি উঁচু	ত্রি ধান২৮, ত্রি ধান৫৮, ত্রি ধান৫০*, ত্রি ধান৬৩*, ত্রি ধান৬৯, ত্রি ধান৮১, ত্রি ধান২৯ ত্রি হাইব্রিড ধান৩, ত্রি হাইব্রিড ধান৫
				মাঝারি নিচু	ত্রি ধান৫৮, ত্রি ধান৬৯, ত্রি হাইব্রিড ধান৩, ত্রি হাইব্রিড ধান৫
				নিচু	ত্রি ধান৫৮, ত্রি ধান২৮
	নাগেশ্বরী	৩	বন্যা প্রবণ আকস্মিক বন্যা প্রবণ	মাঝারি উঁচু	ত্রি ধান২৮, ত্রি ধান৫৮, ত্রি ধান৫০*, ত্রি ধান৬৩*, ত্রি ধান৬৯, ত্রি ধান৮১, ত্রি ধান২৯ ত্রি হাইব্রিড ধান৩, ত্রি হাইব্রিড ধান৫

সারণী ১। ক্রমশ।

বোম্বো ধানের চাষ পদ্ধতি ও ব্যবস্থাপনা ২৮

জেলা	উপজেলা	এইজেড	বিরাজমান ঘাত	ভূমির ধরণ	উপযোগী জাত	
লালমনিরহাট	কালিগঞ্জ	৩	”	মাঝারি নিচু	ত্রি ধান৫৮, ত্রি ধান৬৯, ত্রি ধান২৯, ত্রি হাইব্রিড ধান৩, ত্রি হাইব্রিড ধান৫	
				নিচু	ত্রি ধান৫৮, ত্রি ধান২৮	
	লালমনিরহাট সদর	৩	বন্যা প্রবণ তীর ঠাণ্ডা	মাঝারি উঁচু	ত্রি ধান২৮, ত্রি ধান৫৮, ত্রি ধান৫০*, ত্রি ধান৬৩*, ত্রি ধান৬৯, ত্রি ধান৮১, ত্রি ধান২৯ ত্রি হাইব্রিড ধান৩, ত্রি হাইব্রিড ধান৫	
				মাঝারি নিচু	ত্রি ধান৫৮, ত্রি ধান৬৯, ত্রি ধান২৯, ত্রি হাইব্রিড ধান৩, ত্রি হাইব্রিড ধান৫	
	পাটগ্রাম	৩	বন্যা প্রবণ তীর ঠাণ্ডা	মাঝারি উঁচু	ত্রি ধান২৮, ত্রি ধান৫৮, ত্রি ধান৫০*, ত্রি ধান৬৩*, ত্রি ধান৬৯, ত্রি ধান৮১, ত্রি ধান২৯ ত্রি হাইব্রিড ধান৩, ত্রি হাইব্রিড ধান৫	
				মাঝারি নিচু	ত্রি ধান৫৮, ত্রি ধান৬৯, ত্রি ধান২৯, ত্রি হাইব্রিড ধান৩, ত্রি হাইব্রিড ধান৫	
					নিচু	ত্রি ধান৫৮, ত্রি ধান২৮
	নীলফামারী	ডিমলা	৩	বন্যা প্রবণ (আংশিক) আকস্মিক বন্যা প্রবণ, তীর ঠাণ্ডা	মাঝারি উঁচু	ত্রি ধান২৮, ত্রি ধান৫৮, ত্রি ধান৫০*, ত্রি ধান৬৩*, ত্রি ধান৬৯, ত্রি ধান৮১, ত্রি ধান২৯ ত্রি হাইব্রিড ধান৩, ত্রি হাইব্রিড ধান৫
মাঝারি নিচু					ত্রি ধান৫৮, ত্রি ধান৬৯, ত্রি ধান২৯, ত্রি হাইব্রিড ধান৩, ত্রি হাইব্রিড ধান৫	
নিচু					ত্রি ধান৫৮, ত্রি ধান২৮	
ডোমার		৩	আকস্মিক বন্যা প্রবণ, তীর ঠাণ্ডা	মাঝারি উঁচু	ত্রি ধান২৮, ত্রি ধান৫৮, ত্রি ধান৫০*, ত্রি ধান৬৩*, ত্রি ধান৬৯, ত্রি ধান৮১, ত্রি ধান২৯ ত্রি হাইব্রিড ধান৩, ত্রি হাইব্রিড ধান৫	
				মাঝারি নিচু	ত্রি ধান৫৮, ত্রি ধান৬৯, ত্রি ধান২৯, ত্রি হাইব্রিড ধান৩, ত্রি হাইব্রিড ধান৫	
				নিচু	ত্রি ধান৫৮, ত্রি ধান২৮	
জলঢাকা		৩	বন্যা প্রবণ (আংশিক) তীর ঠাণ্ডা	মাঝারি উঁচু	ত্রি ধান২৮, ত্রি ধান৫৮, ত্রি ধান৫০*, ত্রি ধান৬৩*, ত্রি ধান৬৯, ত্রি ধান৮১, ত্রি ধান২৯ ত্রি হাইব্রিড ধান৩, ত্রি হাইব্রিড ধান৫	
				মাঝারি নিচু	ত্রি ধান৫৮, ত্রি ধান৬৯, ত্রি ধান২৯, ত্রি হাইব্রিড ধান৩, ত্রি হাইব্রিড ধান৫	
				নিচু	ত্রি ধান৫৮, ত্রি ধান২৮	

সারণী ১। ক্রমশ।

জেলা	উপজেলা	এইজেড	বিরাজমান ঘাত	ভূমির ধরণ	উপযোগী জাত
পঞ্চগড়	তেতুলিয়া	১	"	মাঝারি নিচু	ত্রি ধান৫৮, ত্রি ধান৬৯, ত্রি হাইব্রিড ধান৩, ত্রি হাইব্রিড ধান৫
				নিচু	ত্রি ধান৫৮, ত্রি ধান২৮
রংপুর	বদরগঞ্জ	২৭	তীব্র ঠাণ্ডা	উঁচু	ত্রি ধান২৮, ত্রি ধান৮১
				মাঝারি উঁচু	ত্রি ধান২৮, ত্রি ধান২৯, ত্রি ধান৬৩*, ত্রি ধান৮১, ত্রি হাইব্রিড ধান৩ ত্রি হাইব্রিড ধান৫
				মাঝারি নিচু	ত্রি ধান৫০*, ত্রি ধান৫৮, ত্রি ধান৬৯, ত্রি হাইব্রিড ধান৩, ত্রি হাইব্রিড ধান৫
				মাঝারি উঁচু	ত্রি ধান২৮, ত্রি ধান৫৮, ত্রি ধান৫০*, ত্রি ধান৬৩*, ত্রি ধান৬৯, ত্রি ধান৮১, ত্রি ধান২৯
	গঙ্গাচড়া	২,৩	আকস্মিক বন্যা প্রবণ তীব্র ঠাণ্ডা	মাঝারি নিচু	ত্রি ধান৫৮, ত্রি ধান৬৯, ত্রি হাইব্রিড ধান৩, ত্রি হাইব্রিড ধান৫
				নিচু	ত্রি ধান৫৮, ত্রি ধান২৮
				মাঝারি উঁচু	ত্রি ধান২৮, ত্রি ধান৫৮, ত্রি ধান৫০*, ত্রি ধান৬৩*, ত্রি ধান৬৯, ত্রি ধান৮১, ত্রি ধান২৯
	কুনিয়া	২,৩	আকস্মিক বন্যা প্রবণ তীব্র ঠাণ্ডা	মাঝারি নিচু	ত্রি ধান৫৮, ত্রি ধান৬৯, ত্রি হাইব্রিড ধান৩, ত্রি হাইব্রিড ধান৫
				নিচু	ত্রি ধান৫৮, ত্রি ধান২৮
				উঁচু	ত্রি ধান২৮, ত্রি ধান৮১
	রংপুর সদর	৩	তীব্র ঠাণ্ডা	মাঝারি উঁচু	ত্রি ধান২৮, ত্রি ধান২৯, ত্রি ধান৬৩*, ত্রি ধান৮১
				মাঝারি নিচু	ত্রি ধান৫০*, ত্রি ধান৫৮, ত্রি ধান৬৯, ত্রি হাইব্রিড ধান৩, ত্রি হাইব্রিড ধান৫
				মাঝারি উঁচু	ত্রি ধান২৮, ত্রি ধান৫৮, ত্রি ধান৫০*, ত্রি ধান৬৩*, ত্রি ধান৬৯, ত্রি ধান৮১, ত্রি ধান২৯
	মিঠাপুকুর	৩,২৭	বন্যা, মধ্যম খরা প্রবণ, বন্যা প্রবণ (আংশিক), তীব্র ঠাণ্ডা	মাঝারি নিচু	ত্রি ধান৫৮, ত্রি ধান৬৯, ত্রি হাইব্রিড ধান৩, ত্রি হাইব্রিড ধান৫
				নিচু	ত্রি ধান৫৮, ত্রি ধান২৮
				মাঝারি উঁচু	ত্রি ধান২৮, ত্রি ধান৫৮, ত্রি ধান৫০*, ত্রি ধান৬৩*, ত্রি ধান৬৯, ত্রি ধান৮১, ত্রি ধান২৯
	পীরগাছা	২,৩	(আংশিক), তীব্র ঠাণ্ডা	মাঝারি নিচু	ত্রি ধান৫৮, ত্রি ধান৬৯, ত্রি হাইব্রিড ধান৩, ত্রি হাইব্রিড ধান৫
				নিচু	ত্রি ধান৫৮, ত্রি ধান২৮
মাঝারি উঁচু				ত্রি ধান২৮, ত্রি ধান৫৮, ত্রি ধান৫০*, ত্রি ধান৬৩*, ত্রি ধান৬৯, ত্রি ধান৮১, ত্রি ধান২৯	
পীরগঞ্জ	৩,২৭	বন্যা, মধ্যম খরা প্রবণ, আকস্মিক বন্যা প্রবণ, তীব্র ঠাণ্ডা	মাঝারি নিচু	ত্রি ধান৫৮, ত্রি ধান৬৯, ত্রি হাইব্রিড ধান৩, ত্রি হাইব্রিড ধান৫	
			নিচু	ত্রি ধান৫৮, ত্রি ধান২৮	
			মাঝারি উঁচু	ত্রি ধান২৮, ত্রি ধান৫৮, ত্রি ধান৫০*, ত্রি ধান৬৩*, ত্রি ধান৬৯, ত্রি ধান৮১, ত্রি ধান২৯	

নেত্রো ধানের চাষ পদ্ধতি ও ব্যবস্থাপনা ৩০

সারণী ১। ক্রমশ।

জেলা	উপজেলা	এইজেড	বিরাজমান ঘাত	ভূমির ধরণ	উপযোগী জাত
রংপুর	তাড়াগঞ্জ	৩	তীব্র ঠাণ্ডা	উঁচু	ত্রি ধান২৮, ত্রি ধান৮১
				মাঝারি উঁচু	ত্রি ধান২৮, ত্রি ধান২৯, ত্রি ধান৬৩*, ত্রি ধান৮১
				মাঝারি নিচু	ত্রি ধান৫০*, ত্রি ধান৫৮, ত্রি ধান৬৯, ত্রি হাইব্রিড ধান৩, ত্রি হাইব্রিড ধান৫
ঠাকুরগাঁও	বালিয়াডাঙ্গি	১	তীব্র ঠাণ্ডা	উঁচু	ত্রি ধান২৮, ত্রি ধান৮১
				মাঝারি উঁচু	ত্রি ধান২৮, ত্রি ধান৫৮, ত্রি ধান৫০*, ত্রি ধান৬৩, ত্রি ধান৮১, ত্রি ধান২৯
				মাঝারি নিচু	ত্রি ধান৫০*, ত্রি ধান৫৮, ত্রি ধান৬৯, ত্রি হাইব্রিড ধান৩, ত্রি হাইব্রিড ধান৫
	হরিপুর	১	মধ্যম খরা প্রবণ তীব্র ঠাণ্ডা	উঁচু	ত্রি ধান২৮, ত্রি ধান৮১
				মাঝারি উঁচু	ত্রি ধান২৮, ত্রি ধান২৯, ত্রি ধান৬৩*, ত্রি ধান৮১, ত্রি ধান৬৯
				মাঝারি নিচু	ত্রি ধান৫০*, ত্রি ধান৫৮, ত্রি ধান৬৯, ত্রি হাইব্রিড ধান৩, ত্রি হাইব্রিড ধান৫
	বীরগঞ্জ	১	তীব্র ঠাণ্ডা	উঁচু	ত্রি ধান২৮, ত্রি ধান৮১
				মাঝারি উঁচু	ত্রি ধান২৮, ত্রি ধান২৯, ত্রি ধান৬৩*, ত্রি ধান৮১, ত্রি ধান৬৯
				মাঝারি নিচু	ত্রি ধান৫০*, ত্রি ধান৫৮, ত্রি ধান৬৯, ত্রি হাইব্রিড ধান৩, ত্রি হাইব্রিড ধান৫
	রাণিশংকৈল	১	মধ্যম খরা প্রবণ তীব্র ঠাণ্ডা	উঁচু	ত্রি ধান২৮, ত্রি ধান৮১
				মাঝারি উঁচু	ত্রি ধান২৮, ত্রি ধান২৯, ত্রি ধান৬৩*, ত্রি ধান৮১, ত্রি ধান৬৯
				মাঝারি নিচু	ত্রি ধান৫০*, ত্রি ধান৫৮, ত্রি ধান৬৯, ত্রি হাইব্রিড ধান৩, ত্রি হাইব্রিড ধান৫
	ঠাকুরগাঁও সদর	১	তীব্র ঠাণ্ডা	উঁচু	ত্রি ধান২৮, ত্রি ধান৮১
				মাঝারি উঁচু	ত্রি ধান২৮, ত্রি ধান২৯, ত্রি ধান৬৩*, ত্রি ধান৮১, ত্রি ধান৬৯
				মাঝারি নিচু	ত্রি ধান৫০*, ত্রি ধান৫৮, ত্রি ধান৬৯, ত্রি হাইব্রিড ধান৩, ত্রি হাইব্রিড ধান৫
নেত্রকোণা	আটপাড়া	৯	বন্যা প্রবণ, আকস্মিক বন্যা প্রবণ, ঠাণ্ডা	মাঝারি উঁচু	ত্রি ধান২৮, ত্রি ধান৫৮, ত্রি ধান৫০*, ত্রি ধান৬৩*, ত্রি ধান৬৯, ত্রি ধান৮১, ত্রি ধান২৯
				মাঝারি নিচু	ত্রি ধান৫৮, ত্রি ধান৬৯, ত্রি হাইব্রিড ধান৩, ত্রি হাইব্রিড ধান৫
				উঁচু	ত্রি ধান৫৮, ত্রি ধান২৮
	বারহাটা	৯,২১	বন্যা প্রবণ, আকস্মিক বন্যা প্রবণ, ঠাণ্ডা	মাঝারি উঁচু	ত্রি ধান২৮, ত্রি ধান৫৮, ত্রি ধান৫০*, ত্রি ধান৬৩*, ত্রি ধান৬৯, ত্রি ধান৮১, ত্রি ধান২৯
				মাঝারি নিচু	ত্রি ধান৫৮, ত্রি ধান৬৯, ত্রি হাইব্রিড ধান৩, ত্রি হাইব্রিড ধান৫
				নিচু	ত্রি ধান৫৮, ত্রি ধান২৮

সারণী ১। ক্রমশ।

নেত্রকোণা জেলার চাষ পদ্ধতি ও ব্যবস্থাপনা ৩২

জেলা	উপজেলা	এইজেড	বিরাজমান ঘাত	ভূমির ধরণ	উপযোগী জাত
নেত্রকোণা	দুর্গাপুর	২২,২৯	আকস্মিক বন্যা প্রবণ, ঠাণ্ডা	মাঝারি উঁচু	ত্রি ধান২৮, ত্রি ধান২৯, ত্রি ধান৫৮, ত্রি ধান৬৯, ত্রি ধান৭৪, ত্রি হাইব্রিড ধান৩, ত্রি হাইব্রিড ধান৫
				মাঝারি নিচু	ত্রি ধান২৮, ত্রি ধান৫৮, ত্রি ধান২৯
				নিচু	ত্রি ধান২৮, ত্রি ধান৫৮
	খালিয়াজুরি	২১	হাওর, আকস্মিক বন্যা প্রবণ	মাঝারি উঁচু	ত্রি ধান২৮, ত্রি ধান২৯, ত্রি ধান৫৮, ত্রি ধান৬৯, ত্রি ধান৭৪, ত্রি হাইব্রিড ধান৩, ত্রি হাইব্রিড ধান৫
				মাঝারি নিচু	ত্রি ধান২৮, ত্রি ধান৫৮, ত্রি ধান২৯
				নিচু	ত্রি ধান২৮, ত্রি ধান৫৮
	কলমাকান্দা	২১,২২	হাওর, আকস্মিক বন্যা প্রবণ, ঠাণ্ডা	মাঝারি উঁচু	ত্রি ধান২৮, ত্রি ধান২৯, ত্রি ধান৫৮, ত্রি ধান৬৯, ত্রি ধান৭৪, ত্রি হাইব্রিড ধান৩, ত্রি হাইব্রিড ধান৫
				মাঝারি নিচু	ত্রি ধান২৮, ত্রি ধান৫৮, ত্রি ধান২৯
				নিচু	ত্রি ধান২৮, ত্রি ধান৫৮
	কেন্দুয়া	৮,৯	বন্যা প্রবণ, আকস্মিক বন্যা প্রবণ, ঠাণ্ডা	মাঝারি উঁচু	ত্রি ধান২৮, ত্রি ধান৫৮, ত্রি ধান৫০*, ত্রি ধান৬৯, ত্রি ধান৮১, ত্রি ধান২৯
				মাঝারি নিচু	ত্রি ধান৫৮, ত্রি ধান৬৯, ত্রি হাইব্রিড ধান৩, ত্রি হাইব্রিড ধান৫
				নিচু	ত্রি ধান৫৮, ত্রি ধান২৮
	মদন	৯,২১	হাওর, আকস্মিক বন্যা প্রবণ, ঠাণ্ডা	মাঝারি উঁচু	ত্রি ধান২৮, ত্রি ধান২৯, ত্রি ধান৫৮, ত্রি ধান৬৯, ত্রি ধান৭০
				মাঝারি নিচু	ত্রি ধান২৮, ত্রি ধান৫৮, ত্রি ধান২৯, ত্রি হাইব্রিড ধান৩, ত্রি হাইব্রিড ধান৫
				নিচু	ত্রি ধান২৮, ত্রি ধান৫৮
	মোহনগঞ্জ	৯,২১	হাওর, আকস্মিক বন্যা প্রবণ, ঠাণ্ডা	মাঝারি উঁচু	ত্রি ধান২৮, ত্রি ধান২৯, ত্রি ধান৫৮, ত্রি ধান৬৯, ত্রি ধান৭০
				মাঝারি নিচু	ত্রি ধান২৮, ত্রি ধান৫৮, ত্রি ধান২৯, ত্রি হাইব্রিড ধান৩, ত্রি হাইব্রিড ধান৫
				নিচু	ত্রি ধান২৮, ত্রি ধান৫৮
	নেত্রকোণা সদর	৯,২২	বিল (আংশিক) আকস্মিক বন্যা প্রবণ ঠাণ্ডা	মাঝারি উঁচু	ত্রি ধান২৮, ত্রি ধান৫৮, ত্রি ধান৫০*, ত্রি ধান৬৯, ত্রি ধান৮১, ত্রি ধান২৯
				মাঝারি নিচু	ত্রি ধান৫৮, ত্রি ধান৬৯, ত্রি হাইব্রিড ধান৩, ত্রি হাইব্রিড ধান৫
				নিচু	ত্রি ধান৫৮, ত্রি ধান২৮
	পূর্বধলা	৯,২২	আকস্মিক বন্যা প্রবণ	মাঝারি উঁচু	ত্রি ধান২৮, ত্রি ধান৫৮, ত্রি ধান৫০*, ত্রি ধান৬৯, ত্রি ধান৮১, ত্রি ধান২৯
				মাঝারি নিচু	ত্রি ধান৫৮, ত্রি ধান৬৯, ত্রি হাইব্রিড ধান৩, ত্রি হাইব্রিড ধান৫
				নিচু	ত্রি ধান৫৮, ত্রি ধান২৮
শেরপুর	ঝিনাইগাতী	৯,২২,২৯	হাওর, ঠাণ্ডা	মাঝারি উঁচু	ত্রি ধান২৮, ত্রি ধান২৯, ত্রি ধান৫৮, ত্রি ধান৬৯, ত্রি ধান৭৪, ত্রি হাইব্রিড ধান৩, ত্রি হাইব্রিড ধান৫

সারণী ১। ক্রমশ।

জেলা	উপজেলা	এইজেড	বিরাজমান ঘাত	ভূমির ধরণ	উপযোগী জাত
জামালপুর	মাদারগঞ্জ	৭,৮	বন্যা প্রবণ, আকস্মিক বন্যা প্রবণ, ঠাণ্ডা	মাঝারি উঁচু	ত্রি ধান২৮, ত্রি ধান৫৮, ত্রি ধান৫০*, ত্রি ধান৬৩*, ত্রি ধান৬৯, ত্রি ধান৮১, ত্রি ধান২৯
				মাঝারি নিচু	ত্রি ধান৫৮, ত্রি ধান৬৯, ত্রি হাইব্রিড ধান৩, ত্রি হাইব্রিড ধান৫
				নিচু	ত্রি ধান৫৮, ত্রি ধান২৮
	মেলান্দহ	৮,৯	ঠাণ্ডা	উঁচু	ত্রি ধান২৮, ত্রি ধান৮১
				মাঝারি উঁচু	ত্রি ধান২৮, ত্রি ধান২৯, ত্রি ধান৬৩*, ত্রি ধান৮১, ত্রি ধান৫৮
				মাঝারি নিচু	ত্রি ধান৫০*, ত্রি ধান৫৮, ত্রি ধান৬৯, ত্রি হাইব্রিড ধান৫
	সরিষাবাড়ি	৭,৮	বন্যা প্রবণ, আকস্মিক বন্যা প্রবণ, ঠাণ্ডা	মাঝারি উঁচু	ত্রি ধান২৮, ত্রি ধান৫৮, ত্রি ধান৫০*, ত্রি ধান৬৩*, ত্রি ধান৬৯, ত্রি ধান৮১
				মাঝারি নিচু	ত্রি ধান৫৮, ত্রি ধান৬৯, ত্রি হাইব্রিড ধান৩, ত্রি হাইব্রিড ধান৫
				নিচু	ত্রি ধান৫৮, ত্রি ধান২৮
ময়মনসিংহ	ভালুকা	৯,২৮	মধ্যম খরা প্রবণ, ঠাণ্ডা	উঁচু	ত্রি ধান২৮, ত্রি ধান৮১
				মাঝারি উঁচু	ত্রি ধান২৮, ত্রি ধান২৯, ত্রি ধান৬৩*, ত্রি ধান৮১
				মাঝারি নিচু	ত্রি ধান৫০*, ত্রি ধান৫৮, ত্রি ধান৬৯, ত্রি হাইব্রিড ধান৩, ত্রি হাইব্রিড ধান৫
	ধুবাউড়া	৯,২২	হাওর (আংশিক) বন্যা প্রবণ	মাঝারি উঁচু	ত্রি ধান২৮, ত্রি ধান২৯, ত্রি ধান৫৮, ত্রি ধান৬৯, ত্রি ধান৭৪
				মাঝারি নিচু	ত্রি ধান২৮, ত্রি ধান৫৮
				নিচু	ত্রি ধান২৮, ত্রি ধান৫৮
	ফুলবাড়িয়া	৯,২৮	মধ্যম খরা প্রবণ (আংশিক), ঠাণ্ডা	উঁচু	ত্রি ধান২৮, ত্রি ধান৮১
				মাঝারি উঁচু	ত্রি ধান২৮, ত্রি ধান২৯, ত্রি ধান৬৩*, ত্রি ধান৮১, ত্রি ধান৬৯, ত্রি ধান৭৪
				মাঝারি নিচু	ত্রি ধান৫০*, ত্রি ধান৫৮, ত্রি ধান৬৯, ত্রি হাইব্রিড ধান৩, ত্রি হাইব্রিড ধান৫
	গফরগাঁও	৮,৯,২৮	ঠাণ্ডা	উঁচু	ত্রি ধান২৮, ত্রি ধান৮১
				মাঝারি উঁচু	ত্রি ধান২৮, ত্রি ধান২৯, ত্রি ধান৬৩*, ত্রি ধান৮১
				মাঝারি নিচু	ত্রি ধান৫০*, ত্রি ধান৫৮, ত্রি ধান৬৯, ত্রি হাইব্রিড ধান৩, ত্রি হাইব্রিড ধান৫
	গৌরিপুর	৮,৯	ঠাণ্ডা	উঁচু	ত্রি ধান২৮, ত্রি ধান৮১
				মাঝারি উঁচু	ত্রি ধান২৮, ত্রি ধান২৯, ত্রি ধান৬৩*, ত্রি ধান৮১
				মাঝারি নিচু	ত্রি ধান৫০*, ত্রি ধান৫৮, ত্রি ধান৬৯, ত্রি হাইব্রিড ধান৩, ত্রি হাইব্রিড ধান৫
হালুয়াঘাট	৯,২২,২৯	হাওর (আংশিক) আকস্মিক বন্যা প্রবণ	মাঝারি উঁচু	ত্রি ধান২৮, ত্রি ধান২৯, ত্রি ধান৫৮	
			মাঝারি নিচু	ত্রি ধান২৮, ত্রি ধান৫৮	

সারণী ১। ক্রমশ।

জেলা	উপজেলা	এইজেড	বিরাজমান ঘাত	ভূমির ধরণ	উপযোগী জাত	
ময়মনসিংহ	হালুয়াঘাট	৯,২২,২৯	তীব্র ঠাণ্ডা (আংশিক)	নিচু	ত্রি ধান২৮, ত্রি ধান৫৮	
	ঈশ্বরগঞ্জ	৮,৯	বন্যা প্রবণ (আংশিক) ঠাণ্ডা (আংশিক)	মাঝারি উঁচু	ত্রি ধান২৮, ত্রি ধান৫৮, ত্রি ধান৫০*, ত্রি ধান৬৩*, ত্রি ধান৬৯, ত্রি ধান৮১	
				মাঝারি নিচু	ত্রি ধান৫৮, ত্রি ধান৬৯, ত্রি হাইব্রিড ধান৩, ত্রি হাইব্রিড ধান৫	
				নিচু	ত্রি ধান৫৮, ত্রি ধান২৮	
	ময়মনসিংহ সদর	৮,৯	হাওর	উঁচু	ত্রি ধান২৮, ত্রি ধান৮১	
				মাঝারি উঁচু	ত্রি ধান২৮, ত্রি ধান২৯, ত্রি ধান৬৩*, ত্রি ধান৮১	
				মাঝারি নিচু	ত্রি ধান৫০*, ত্রি ধান৫৮, ত্রি ধান৬৯, ত্রি হাইব্রিড ধান৩, ত্রি হাইব্রিড ধান৫	
	মুক্তাগাছা	৮,৯,২৮	হাওর	উঁচু	ত্রি ধান২৮, ত্রি ধান৮১	
				মাঝারি উঁচু	ত্রি ধান২৮, ত্রি ধান২৯, ত্রি ধান৬৩*, ত্রি ধান৮১	
				মাঝারি নিচু	ত্রি ধান৫০*, ত্রি ধান৫৮, ত্রি ধান৬৯, ত্রি হাইব্রিড ধান৩, ত্রি হাইব্রিড ধান৫	
	নান্দাইল	৮,৯	বন্যা প্রবণ ঠাণ্ডা (আংশিক)	মাঝারি উঁচু	ত্রি ধান২৮, ত্রি ধান৫৮, ত্রি ধান৫০*, ত্রি ধান৬৩*, ত্রি ধান৬৯, ত্রি ধান৮১, ত্রি ধান২৯	
				মাঝারি নিচু	ত্রি ধান৫৮, ত্রি ধান৬৯, ত্রি হাইব্রিড ধান৩, ত্রি হাইব্রিড ধান৫	
				নিচু	ত্রি ধান৫৮, ত্রি ধান২৮	
	ফুলপুর	৯,২২	হাওর	উঁচু	ত্রি ধান২৮, ত্রি ধান৮১	
				মাঝারি উঁচু	ত্রি ধান২৮, ত্রি ধান২৯, ত্রি ধান৬৩*, ত্রি ধান৮১	
				মাঝারি নিচু	ত্রি ধান৫০*, ত্রি ধান৫৮, ত্রি ধান৬৯, ত্রি হাইব্রিড ধান৩, ত্রি হাইব্রিড ধান৫	
	ত্রিশাল	৯,২৮	হাওর	উঁচু	ত্রি ধান২৮, ত্রি ধান৮১	
				মাঝারি উঁচু	ত্রি ধান২৮, ত্রি ধান২৯, ত্রি ধান৬৩*, ত্রি ধান৮১	
				মাঝারি নিচু	ত্রি ধান৫০*, ত্রি ধান৫৮, ত্রি ধান৬৯, ত্রি হাইব্রিড ধান৫	
	তাড়াকান্দা	৮,৯	হাওর	উঁচু	ত্রি ধান২৮, ত্রি ধান৮১	
				মাঝারি উঁচু	ত্রি ধান২৮, ত্রি ধান২৯, ত্রি ধান৬৩*, ত্রি ধান৮১	
				মাঝারি নিচু	ত্রি ধান৫০*, ত্রি ধান৫৮, ত্রি ধান৬৯, ত্রি হাইব্রিড ধান৩, ত্রি হাইব্রিড ধান৫	
	বরগুনা	আমতলি	১৩	মৃদু লবণাক্ত, মধ্যম লবণাক্ত, অলবণাক্ত জোয়ার-ভাটা প্রবণ	উঁচু	ত্রি ধান২৮, ত্রি ধান৪৭, ত্রি ধান৬১, ত্রি ধান৬৭
					মাঝারি উঁচু	ত্রি ধান২৮, ত্রি ধান২৯, ত্রি ধান৪৭, ত্রি ধান৫৮, ত্রি ধান৬৭, ত্রি ধান৬৮ ত্রি ধান৭৪, ত্রি ধান৬৯

সর্বোচ্চ মানের চাষ পদ্ধতি ও ব্যবস্থাপনা ৩৫

সারণী ১। ক্রমশ।

জেলা	উপজেলা	এইজেড	বিরাজমান ঘাত	ভূমির ধরণ	উপযোগী জাত
বরগুনা	আমতলি	১৩	(আংশিক)	মাঝারি নিচু	ত্রি ধান২৮, ত্রি ধান২৯, ত্রি ধান৪৭, ত্রি ধান৫৮, ত্রি ধান৬৭
	বামনা	১৩	মৃদু লবণাক্ত, মধ্যম লবণাক্ত, অলবণাক্ত জোয়ার-ভাটা প্রবণ (আংশিক)	উঁচু	ত্রি ধান২৮, ত্রি ধান৪৭, ত্রি ধান৬৭
				মাঝারি উঁচু	ত্রি ধান২৮, ত্রি ধান২৯, ত্রি ধান৪৭, ত্রি ধান৫৮, ত্রি ধান৬৭, ত্রি ধান৬৮, ত্রি ধান৭৪, ত্রি ধান৬৯
				মাঝারি নিচু	ত্রি ধান২৮, ত্রি ধান২৯, ত্রি ধান৪৭, ত্রি ধান৬৭
	বরগুনা সদর	১৩	মৃদু লবণাক্ত, মধ্যম লবণাক্ত	উঁচু	ত্রি ধান৪৭, ত্রি ধান৬৭
				মাঝারি উঁচু	ত্রি ধান৪৭, ত্রি ধান৬৭
				মাঝারি নিচু	ত্রি ধান৪৭, ত্রি ধান৬৭
	বেতাগি	১৩	মৃদু লবণাক্ত, মধ্যম লবণাক্ত, অলবণাক্ত জোয়ার-ভাটা প্রবণ (আংশিক)	উঁচু	ত্রি ধান২৮, ত্রি ধান৪৭, ত্রি ধান৬৭
				মাঝারি উঁচু	ত্রি ধান২৮, ত্রি ধান২৯, ত্রি ধান৪৭, ত্রি ধান৫৮, ত্রি ধান৬৭, ত্রি ধান৬৮, ত্রি ধান৭৪, ত্রি ধান৬৯
				মাঝারি নিচু	ত্রি ধান২৮, ত্রি ধান২৯, ত্রি ধান৪৭, ত্রি ধান৫৮, ত্রি ধান৬৭
	পাথরঘাটা	১৩	মৃদু লবণাক্ত, মধ্যম লবণাক্ত	উঁচু	ত্রি ধান৪৭, ত্রি
				মাঝারি উঁচু	ত্রি ধান৪৭, ত্রি ধান৬৭
				মাঝারি নিচু	ত্রি ধান৪৭, ত্রি ধান৬৭
	তালতলি	১৩		উঁচু	ত্রি ধান২৮, ত্রি ধান৪৭, ত্রি ধান৬৭
মাঝারি উঁচু				ত্রি ধান২৮, ত্রি ধান২৯, ত্রি ধান৪৭, ত্রি ধান৫৮, ত্রি ধান৬৭	
মাঝারি নিচু				ত্রি ধান২৮, ত্রি ধান২৯, ত্রি ধান৪৭, ত্রি ধান৫৮, ত্রি ধান৬৭	
বরিশাল	আগৈলঝাড়া	১৪,১৯	বন্যা প্রবণ	মাঝারি উঁচু	ত্রি ধান২৮, ত্রি ধান৫৮, ত্রি ধান৬৯, ত্রি ধান৮১
				মাঝারি নিচু	ত্রি ধান৫৮, ত্রি ধান৬৯, ত্রি হাইব্রিড ধান৩, ত্রি হাইব্রিড ধান৫
				নিচু	ত্রি ধান৫৮, ত্রি ধান২৮
	বাবুগঞ্জ	১৩		উঁচু	ত্রি ধান২৮, ত্রি ধান২৯, ত্রি ধান৮১
				মাঝারি উঁচু	ত্রি ধান২৮, ত্রি ধান২৯, ত্রি ধান৬৯, ত্রি ধান৭৪, ত্রি ধান৮১
				মাঝারি নিচু	ত্রি ধান৫০*, ত্রি ধান৫৮, ত্রি ধান৬৯, ত্রি হাইব্রিড ধান৩, ত্রি হাইব্রিড ধান৫

সারণী ১। ক্রমশ।

বিরোধী ধানের চাষ পদ্ধতি ও ব্যবস্থাপনা ৩৫

জেলা	উপজেলা	এইজেড	বিরাজমান ঘাত	ভূমির ধরণ	উপযোগী জাত	
ভোলা	ভোলা সদর	”	”	মাঝারি নিচু	ত্রি ধান৫৮, ত্রি ধান৬৯, ত্রি হাইব্রিড ধান৩, ত্রি হাইব্রিড ধান৫	
				নিচু	ত্রি ধান৫৮, ত্রি ধান২৮	
	বোরহানউদ্দিন	১৮	বন্যা প্রবণ	মাঝারি উঁচু	ত্রি ধান২৮, ত্রি ধান৫৮, ত্রি ধান৫০*, ত্রি ধান৬৩*, ত্রি ধান৬৯, ত্রি ধান৮১	
				মাঝারি নিচু	ত্রি ধান৫৮, ত্রি ধান৬৯, ত্রি হাইব্রিড ধান৩, ত্রি হাইব্রিড ধান৫	
	চরফ্যাশন	১৮	মধ্যম লবণাক্ত, মৃদু লবণাক্ত, বন্যা প্রবণ	নিচু	ত্রি ধান২৮, ত্রি ধান৫৮, ত্রি ধান৫০*, ত্রি ধান৬৩*, ত্রি ধান৬৯, ত্রি ধান৮১	
				উঁচু	ত্রি ধান৪৭, ত্রি ধান৬৭	
	দৌলতখান	১৮	মধ্যম লবণাক্ত, বন্যা প্রবণ	মাঝারি উঁচু	ত্রি ধান৪৭, ত্রি ধান৬৭	
				মাঝারি নিচু	ত্রি ধান৪৭, ত্রি ধান৬৭	
	লালমোহন	১৮	মধ্যম লবণাক্ত, মৃদু লবণাক্ত, বন্যা প্রবণ	উঁচু	ত্রি ধান৪৭, ত্রি ধান৬৭	
				মাঝারি উঁচু	ত্রি ধান৪৭, ত্রি ধান৬৭	
	মনপুড়া	১৮	মধ্যম লবণাক্ত, বন্যা প্রবণ	মাঝারি নিচু	ত্রি ধান৪৭, ত্রি ধান৬৭	
				উঁচু	ত্রি ধান৪৭, ত্রি ধান৬৭	
	তজুমউদ্দিন	১৮	মধ্যম লবণাক্ত, মৃদু লবণাক্ত, বন্যা প্রবণ	মাঝারি উঁচু	ত্রি ধান৪৭, ত্রি ধান৬৭	
				মাঝারি নিচু	ত্রি ধান৪৭, ত্রি ধান৬৭	
	ঝালকাঠি	ঝালকাঠি সদর	১৩		উঁচু	ত্রি ধান২৮, ত্রি ধান৮১
					মাঝারি উঁচু	ত্রি ধান২৮, ত্রি ধান২৯, ত্রি ধান৬৩*, ত্রি ধান৮১
		কাঠালিয়া	১৩	অলবণাক্ত জোয়ার-ভাটা প্রবণ	মাঝারি নিচু	ত্রি ধান৫০*, ত্রি ধান৫৮, ত্রি ধান৬৯, ত্রি হাইব্রিড ধান৩, ত্রি হাইব্রিড ধান৫
					উঁচু	ত্রি ধান২৮, ত্রি ধান২৯, ত্রি ধান৮১
				মাঝারি উঁচু	ত্রি ধান২৮, ত্রি ধান২৯, ত্রি ধান৬৩*, ত্রি ধান৮১, ত্রি ধান৬৮, ত্রি ধান৬৯, ত্রি ধান৭৪	
				মাঝারি নিচু	ত্রি ধান৫০*, ত্রি ধান৫৮, ত্রি ধান৬৯, ত্রি হাইব্রিড ধান৫	

সারণী ১। ক্রমশ।

জেলা	উপজেলা	এইজেড	বিরাজমান ঘাত	ভূমির ধরণ	উপযোগী জাত
ঝালকাঠি	নলসিটি	১৩		উঁচু	ত্রি ধান২৮, ত্রি ধান২৯, ত্রি ধান৮১
				মাঝারি উঁচু	ত্রি ধান২৮, ত্রি ধান২৯, , ত্রি ধান৬৩*, ত্রি ধান৮১
				মাঝারি নিচু	ত্রি ধান৫০*, ত্রি ধান৫৮, ত্রি ধান৬৯, ত্রি হাইব্রিড ধান৫
	রাজাপুর	১৩	অলবণাক্ত	উঁচু	ত্রি ধান২৮, ত্রি ধান২৯, ত্রি ধান৮১
				মাঝারি উঁচু	ত্রি ধান২৮, ত্রি ধান২৯, ত্রি ধান৬৩*, ত্রি ধান৮১, ত্রি ধান৬৮, ত্রি ধান৬৯, ত্রি ধান৭৪
				মাঝারি নিচু	ত্রি ধান৫০*, ত্রি ধান৫৮, ত্রি ধান৬৯, ত্রি হাইব্রিড ধান৫
পটুয়াখালি	বাউফল	১৩,১৮	অলবণাক্ত জোয়ার-ভাটা প্রবণ	উঁচু	ত্রি ধান২৮, ত্রি ধান২৯, ত্রি ধান৮১
				মাঝারি উঁচু	ত্রি ধান২৮, ত্রি ধান২৯, ত্রি ধান৬৩*, ত্রি ধান৮১, ত্রি ধান৬৮, ত্রি ধান৬৯, ত্রি ধান৭৪
				মাঝারি নিচু	ত্রি ধান৫০*, ত্রি ধান৫৮, ত্রি ধান৬৯, ত্রি হাইব্রিড ধান৫
	দশমিনা	১৩,১৮	মৃদু লবণাক্ত, মধ্যম লবণাক্ত	উঁচু	ত্রি ধান৪৭, ত্রি ধান৬৭
				মাঝারি উঁচু	ত্রি ধান৪৭, ত্রি ধান৬৭
				মাঝারি নিচু	ত্রি ধান৪৭, ত্রি ধান৬৭
	গলাচিপা	১৩	মৃদু লবণাক্ত, মধ্যম লবণাক্ত	উঁচু	ত্রি ধান৪৭, ত্রি ধান৬৭
				মাঝারি উঁচু	ত্রি ধান৪৭, ত্রি ধান৬৭
				মাঝারি নিচু	ত্রি ধান৪৭, ত্রি ধান৬৭
	কলাপাড়া	১৩	মৃদু লবণাক্ত, মধ্যম লবণাক্ত	উঁচু	ত্রি ধান৪৭, ত্রি ধান৬৭
				মাঝারি উঁচু	ত্রি ধান৪৭, ত্রি ধান৬৭
				মাঝারি নিচু	ত্রি ধান৪৭, ত্রি ধান৬৭
	মির্জাগঞ্জ	১৩	মৃদু লবণাক্ত অলবণাক্ত জোয়ার-ভাটা প্রবণ	উঁচু	ত্রি ধান২৮, ত্রি ধান৪৭, ত্রি ধান৬৭
				মাঝারি উঁচু	ত্রি ধান২৮, ত্রি ধান২৯, ত্রি ধান৪৭, ত্রি ধান৫৮, ত্রি ধান৬৭, ত্রি ধান৬৮ ত্রি ধান৬৯, ত্রি ধান৭৪
				মাঝারি নিচু	ত্রি ধান২৮, ত্রি ধান২৯, ত্রি ধান৪৭, ত্রি ধান৫৮, ত্রি ধান৬৭
	পটুয়াখালি সদর	১৩	মৃদু লবণাক্ত অলবণাক্ত জোয়ার-ভাটা প্রবণ	উঁচু	ত্রি ধান২৮, ত্রি ধান৪৭, ত্রি ধান৬৭
				মাঝারি উঁচু	ত্রি ধান২৮, ত্রি ধান২৯, ত্রি ধান৪৭, ত্রি ধান৫৮, ত্রি ধান৬৭, ত্রি ধান৬৮ ত্রি ধান৬৯, ত্রি ধান৭৪

বাংলাদেশ খাদ্য নিয়ন্ত্রণ ও নিরাপত্তা বিভাগ

সারণী ১। ক্রমশ।

জেলা	উপজেলা	এইজেড	বিরাজমান ঘাত	ভূমির ধরণ	উপযোগী জাত
পটুয়াখালি	রাঙ্গাবালি	১৮		মাঝারি নিচু	ত্রি ধান২৮, ত্রি ধান২৯, ত্রি ধান৪৭, ত্রি ধান৫৮, ত্রি ধান৬৭
				উঁচু	ত্রি ধান২৮, ত্রি ধান২৯, ত্রি ধান৮১
				মাঝারি উঁচু	ত্রি ধান২৮, ত্রি ধান২৯, ত্রি ধান৮১, ত্রি ধান৬৮, ত্রি ধান৬৯, ত্রি ধান৭৪
	দুমকি	১৩	অলবণাক্ত জোয়ার-ভাটা প্রবণ	মাঝারি নিচু	ত্রি ধান৫০*, ত্রি ধান৫৮, ত্রি ধান৬৯, ত্রি হাইব্রিড ধান৫
				উঁচু	ত্রি ধান২৮, ত্রি ধান২৯, ত্রি ধান৮১
				মাঝারি উঁচু	ত্রি ধান২৮, ত্রি ধান২৯, ত্রি ধান৮১, ত্রি ধান৬৮, ত্রি ধান৬৯, ত্রি ধান৭৪
পিরোজপুর	ভাঙ্গুরিয়া	১৩	অলবণাক্ত জোয়ার-ভাটা প্রবণ	মাঝারি নিচু	ত্রি ধান৫০*, ত্রি ধান৫৮, ত্রি ধান৬৯, ৭৪, ত্রি হাইব্রিড ধান৩, ত্রি হাইব্রিড ধান৫
				উঁচু	ত্রি ধান২৮, ত্রি ধান২৯, ত্রি ধান৮১
				মাঝারি উঁচু	ত্রি ধান২৮, ত্রি ধান২৯, ত্রি ধান৬৩*, ত্রি ধান৮১, ত্রি ধান৬৮, ত্রি ধান৬৯, ত্রি ধান৭৪
	কাউখালি	১৩		মাঝারি নিচু	ত্রি ধান৫০*, ত্রি ধান৫৮, ত্রি ধান৬৯, ত্রি হাইব্রিড ধান৩, ত্রি হাইব্রিড ধান৫
				উঁচু	ত্রি ধান২৮, ত্রি ধান২৯, ত্রি ধান৮১
				মাঝারি উঁচু	ত্রি ধান২৮, ত্রি ধান২৯, ত্রি ধান৬৩*, ত্রি ধান৮১, ত্রি ধান৬৮, ত্রি ধান৬৯, ত্রি ধান৭৪
	মঠবাড়িয়া	১৩	মৃদু লবণাক্ত	মাঝারি নিচু	ত্রি ধান৫০*, ত্রি ধান৫৮, ত্রি ধান৬৯, ত্রি হাইব্রিড ধান৩, ত্রি হাইব্রিড ধান৫
				উঁচু	ত্রি ধান৪৭, ত্রি ধান৬৭
				মাঝারি উঁচু	ত্রি ধান৪৭, ত্রি ধান৬৭
	নজিরপুর	১২,১৩	বিল (আংশিক) অলবণাক্ত জোয়ার-ভাটা প্রবণ	মাঝারি নিচু	ত্রি ধান৪৭, ত্রি ধান৬৭
				উঁচু	ত্রি ধান২৮, ত্রি ধান৫৮, ত্রি ধান৫০*, ত্রি ধান৬৩*, ত্রি ধান৬৯, ত্রি ধান৮১
				মাঝারি উঁচু	ত্রি ধান২৮, ত্রি ধান২৯, ত্রি ধান৬৮, ত্রি ধান৬৯, ত্রি ধান৭৪
পিরোজপুর সদর	১৩	অলবণাক্ত জোয়ার-ভাটা প্রবণ	নিচু	ত্রি ধান৫৮, ত্রি ধান২৮	
			উঁচু	ত্রি ধান২৮, ত্রি ধান২৯, ত্রি ধান৮১	
			মাঝারি উঁচু	ত্রি ধান২৮, ত্রি ধান২৯, ত্রি ধান৮১, ত্রি ধান৬৮, ত্রি ধান৬৯, ত্রি ধান৭৪	
নেছারাবাদ	১৩	অলবণাক্ত জোয়ার-ভাটা প্রবণ	মাঝারি নিচু	ত্রি ধান৫০*, ত্রি ধান৫৮, ত্রি ধান৬৯, ত্রি ধান৭৪, ত্রি হাইব্রিড ধান৩, ত্রি হাইব্রিড ধান৫	
			উঁচু	ত্রি ধান২৮, ত্রি ধান৮১	
			মাঝারি উঁচু	ত্রি ধান২৮, ত্রি ধান২৯, ত্রি ধান৮১, ত্রি ধান৬৮, ত্রি ধান৬৯, ত্রি ধান৭৪	

পিরোজপুর জেলার চাষ পদ্ধতি ও ব্যবস্থাপনা ৪০

সারণী ১। ক্রমশ।

জেলা	উপজেলা	এইজেড	বিরাজমান ঘাত	ভূমির ধরণ	উপযোগী জাত
	জিয়ানগর	১৩	মৃদু লবণাক্ত	উঁচু	ত্রি ধান৪৭, ত্রি ধান৬৭
				মাঝারি উঁচু	ত্রি ধান৪৭, ত্রি ধান৬৭
				মাঝারি নিচু	ত্রি ধান৪৭, ত্রি ধান৬৭
বান্দরবন	আলী কদম	২৯	পাহাড়	মাঝারি উঁচু	ত্রি ধান২৮, ত্রি ধান৫০, ত্রি ধান৫৮, ত্রি ধান৬৩*, ত্রি ধান৬৮, ত্রি ধান৬৯ ত্রি ধান৭৪, ত্রি ধান৮১, ত্রি হাইব্রিড ধান৩, ত্রি হাইব্রিড ধান৫
	বান্দরবন সদর	২৯	মধ্যম খরা প্রবণ	মাঝারি উঁচু	ত্রি ধান২৮, ত্রি ধান৫০, ত্রি ধান৫৮, ত্রি ধান৬৩*, ত্রি ধান৬৮, ত্রি ধান৬৯ ত্রি ধান৭৪, ত্রি ধান৮১, ত্রি হাইব্রিড ধান২, ত্রি হাইব্রিড ধান৩, ত্রি হাইব্রিড ধান৫
	লামা	২৯	মধ্যম খরা প্রবণ পাহাড়	মাঝারি উঁচু	ত্রি ধান২৮, ত্রি ধান৫০, ত্রি ধান৫৮, ত্রি ধান৬৩*, ত্রি ধান৬৮, ত্রি ধান৬৯ ত্রি ধান৭৪, ত্রি ধান৮১, ত্রি হাইব্রিড ধান২, ত্রি হাইব্রিড ধান৩, ত্রি হাইব্রিড ধান৫
	নাইক্ষ্যংছড়ি	২৯	পাহাড়	মাঝারি উঁচু	ত্রি ধান২৮, ত্রি ধান৫০, ত্রি ধান৫৮, ত্রি ধান৬৩*, ত্রি ধান৬৮, ত্রি ধান৬৯ ত্রি ধান৪৭, ত্রি ধান৭৪, ত্রি ধান৮১, ত্রি হাইব্রিড ধান৩, ত্রি হাইব্রিড ধান৫
রৌয়াংছড়ি	২৯	মধ্যম খরা প্রবণ পাহাড়	মাঝারি উঁচু	ত্রি ধান২৮, ত্রি ধান৫০, ত্রি ধান৫৮, ত্রি ধান৬৩*, ত্রি ধান৬৮, ত্রি ধান৬৯ ত্রি ধান৭৪, ত্রি ধান৮১, ত্রি হাইব্রিড ধান৩, ত্রি হাইব্রিড ধান৫	
ফুমা	২৯	মধ্যম খরা প্রবণ পাহাড়	মাঝারি উঁচু	ত্রি ধান২৮, ত্রি ধান৫০, ত্রি ধান৫৮, ত্রি ধান৬৩*, ত্রি ধান৬৮, ত্রি ধান৬৯ ত্রি ধান৪৭, ত্রি ধান৭৪, ত্রি ধান৮১, ত্রি হাইব্রিড ধান৩, ত্রি হাইব্রিড ধান৫	

সারণী ১। ক্রমশ।

জেলা	উপজেলা	এইজেড	বিরাজমান ঘাত	ভূমির ধরণ	উপযোগী জাত
	ধানচি	২৯	মধ্যম খরা প্রবণ পাহাড়	মাঝারি উঁচু	ত্রি ধান২৮, ত্রি ধান৫০, ত্রি ধান৫৮, ত্রি ধান৬৩*, ত্রি ধান৬৮, ত্রি ধান৬৯ ত্রি ধান৭৪, ত্রি ধান৮১, ত্রি হাইব্রিড ধান৩, ত্রি হাইব্রিড ধান৫
ব্রাহ্মণবাড়িয়া	আখাউড়া	১৯,২২,৩০	হাওর (আংশিক)	মাঝারি উঁচু	ত্রি ধান২৮, ত্রি ধান২৯, ত্রি ধান৫৮, ত্রি ধান৩৫, ত্রি ধান৬৯, ত্রি ধান৭৪
				মাঝারি নিচু	ত্রি ধান২৮, ত্রি ধান৫৮, ত্রি ধান৬৯, ত্রি ধান৭৪, ত্রি হাইব্রিড ধান৩, ত্রি হাইব্রিড ধান৫
				নিচু	ত্রি ধান২৮, ত্রি ধান৫৮
	বাঞ্ছারামপুর	১৬,১৯	বন্যা প্রবণ	মাঝারি উঁচু	ত্রি ধান২৮, ত্রি ধান৫৮, ত্রি ধান৫০*, ত্রি ধান৬৩*, ত্রি ধান৬৯, ত্রি ধান৮১, ত্রি ধান২৯
				মাঝারি নিচু	ত্রি ধান৫৮, ত্রি ধান৬৯, ত্রি ধান২৯, ত্রি হাইব্রিড ধান৩, ত্রি হাইব্রিড ধান৫
				নিচু	ত্রি ধান৫৮, ত্রি ধান২৮
	ব্রাহ্মণবাড়িয়া সদর	৯,২২,৩০	হাওর (আংশিক) তীব্র ঠাণ্ডা (আংশিক)	মাঝারি উঁচু	ত্রি ধান২৮, ত্রি ধান২৯, ত্রি ধান৫৮
				মাঝারি নিচু	ত্রি ধান২৮, ত্রি ধান৫৮
				নিচু	ত্রি ধান২৮, ত্রি ধান৫৮
	কসবা	১৯,২২,৩০	বন্যা প্রবণ, হাওর (আংশিক), আকস্মিক বন্যা প্রবণ	মাঝারি উঁচু	ত্রি ধান২৮, ত্রি ধান২৯, ত্রি ধান৫৮
				মাঝারি নিচু	ত্রি ধান২৮, ত্রি ধান৫৮
				নিচু	ত্রি ধান২৮, ত্রি ধান৫৮
	নবীনগর	১৬,১৯	বন্যা প্রবণ (আংশিক)	মাঝারি উঁচু	ত্রি ধান২৮, ত্রি ধান৫৮, ত্রি ধান৫০*, ত্রি ধান৬৩*, ত্রি ধান৬৯, ত্রি ধান৮১, ত্রি ধান২৯
				মাঝারি নিচু	ত্রি ধান৫৮, ত্রি ধান৬৯, ত্রি ধান২৯, ত্রি হাইব্রিড ধান৩, ত্রি হাইব্রিড ধান৫
				নিচু	ত্রি ধান৫৮, ত্রি ধান২৮
	নাসিরনগর	১৯,২১	বন্যা প্রবণ, তীব্র ঠাণ্ডা (আংশিক)	মাঝারি উঁচু	ত্রি ধান২৮, ত্রি ধান৫৮, ত্রি ধান৫০*, ত্রি ধান৬৩*, ত্রি ধান৬৯, ত্রি ধান৮১, ত্রি ধান২৯
				মাঝারি নিচু	ত্রি ধান৫৮, ত্রি ধান৬৯, ত্রি হাইব্রিড ধান৩, ত্রি হাইব্রিড ধান৫
				নিচু	ত্রি ধান৫৮, ত্রি ধান২৮
	সরাইল	১৯,২১	বন্যা প্রবণ, তীব্র ঠাণ্ডা (আংশিক)	মাঝারি উঁচু	ত্রি ধান২৮, ত্রি ধান৫৮, ত্রি ধান৫০*, ত্রি ধান৬৩*, ত্রি ধান৬৯, ত্রি ধান৮১, ত্রি ধান২৯
				মাঝারি নিচু	ত্রি ধান৫৮, ত্রি ধান৬৯, ২৯, ত্রি হাইব্রিড ধান৩, ত্রি হাইব্রিড ধান৫
				নিচু	ত্রি ধান৫৮, ত্রি ধান২৮
	আশুগঞ্জ	১৬,১৯	বন্যা প্রবণ (আংশিক)	মাঝারি উঁচু	ত্রি ধান২৮, ত্রি ধান৫৮, ত্রি ধান৫০*, ত্রি ধান৬৩*, ত্রি ধান৬৯, ত্রি ধান৮১, ত্রি ধান২৯

সারণী ১। ক্রমশ।

জেলা	উপজেলা	এইজেড	বিরাজমান ঘাত	ভূমির ধরণ	উপযোগী জাত
চাঁদপুর	বিজয়নগর	১৯,২১	বন্যা প্রবণ	মাঝারি নিচু	ত্রি ধান৫৮, ত্রি ধান৬৯, ত্রি ধান২৯, ত্রি হাইব্রিড ধান৩, ত্রি হাইব্রিড ধান৫
				নিচু	ত্রি ধান৫৮, ত্রি ধান২৮
				উঁচু	ত্রি ধান২৮, ত্রি ধান৮১
				মাঝারি উঁচু	ত্রি ধান২৮, ত্রি ধান২৯, ত্রি ধান৬৩*, ত্রি ধান৮১, ত্রি ধান৫০*
				মাঝারি নিচু	ত্রি ধান৫০*, ত্রি ধান৫৮, ত্রি ধান৬৯, ত্রি হাইব্রিড ধান৩, ত্রি হাইব্রিড ধান৫
	চাঁদপুর সদর	১০,১৭	বন্যা প্রবণ (আংশিক)	উঁচু	ত্রি ধান২৮, ত্রি ধান৮১
				মাঝারি উঁচু	ত্রি ধান২৮, ত্রি ধান২৯, ত্রি ধান৬৩*, ত্রি ধান৮১, ত্রি ধান৫০*, ত্রি ধান৭৪
	ফরিদগঞ্জ	১৭,১৯	বন্যা প্রবণ	মাঝারি নিচু	ত্রি ধান৫০*, ত্রি ধান৫৮, ত্রি ধান৬৯, ত্রি হাইব্রিড ধান৩, ত্রি হাইব্রিড ধান৫
				মাঝারি উঁচু	ত্রি ধান২৮, ত্রি ধান৫৮, ত্রি ধান৫০*, ত্রি ধান৬৩*, ত্রি ধান৬৯, ত্রি ধান৮১, ত্রি ধান২৯, ত্রি ধান৭৪
				মাঝারি নিচু	ত্রি ধান৫৮, ত্রি ধান৬৯, ত্রি হাইব্রিড ধান৩, ত্রি হাইব্রিড ধান৫
হাইমচর	১৭,১৮	মৃদু লবণাক্ত, বন্যা প্রবণ (আংশিক)	নিচু	ত্রি ধান৫৮, ত্রি ধান২৮	
			উঁচু	ত্রি ধান৪৭, ত্রি ধান৬১	
			মাঝারি উঁচু	ত্রি ধান৪৭, ত্রি ধান৬৭	
হাজীগঞ্জ	১৯	বন্যা প্রবণ	মাঝারি নিচু	ত্রি ধান৪৭, ত্রি ধান৬৭	
			মাঝারি উঁচু	ত্রি ধান২৮, ত্রি ধান২৯, ত্রি ধান৫৮, ত্রি ধান৫০*, ত্রি ধান৬৩*, ত্রি ধান৬৯, ত্রি ধান৮১	
			নিচু	ত্রি ধান২৯, ত্রি ধান৫৮, ত্রি ধান৬৯, ত্রি হাইব্রিড ধান৩, ত্রি হাইব্রিড ধান৫	
কচুয়া	১১,১৩	বন্যা প্রবণ	নিচু	ত্রি ধান৫৮, ত্রি ধান২৮	
			মাঝারি উঁচু	ত্রি ধান২৮, ত্রি ধান২৯, ত্রি ধান৫৮, ত্রি ধান৫০*, ত্রি ধান৬৩*, ত্রি ধান৬৯, ত্রি ধান৮১	
			মাঝারি নিচু	ত্রি ধান৫৮, ত্রি ধান৬৯, ত্রি হাইব্রিড ধান৩, ত্রি হাইব্রিড ধান৫	
মতলব দক্ষিণ	১৬	বন্যা প্রবণ	নিচু	ত্রি ধান৫৮, ত্রি ধান২৮	
			মাঝারি উঁচু	ত্রি ধান২৮, ত্রি ধান২৯, ত্রি ধান৫৮, ত্রি ধান৫০*, ত্রি ধান৬৩*, ত্রি ধান৬৯, ত্রি ধান৮১	
			মাঝারি নিচু	ত্রি ধান৫৮, ত্রি ধান৬৯, ত্রি হাইব্রিড ধান৩, ত্রি হাইব্রিড ধান৫	
মতলব উত্তর	১৬	বন্যা প্রবণ	মাঝারি উঁচু	ত্রি ধান২৮, ত্রি ধান২৯, ত্রি ধান৫৮, ত্রি ধান৫০*, ত্রি ধান৬৩*, ত্রি ধান৬৯, ত্রি ধান৮১	

বোর্ডের কার্যক্রম ৩ বাবস্থা পত্র ৪৩

সারণী ১। ক্রমশ।

জেলা	উপজেলা	এইজেড	বিরাজমান ঘাত	ভূমির ধরণ	উপযোগী জাত	
চাঁদপুর	মতলব উত্তর	১৬			ত্রি হাইব্রিড ধান৩, ত্রি হাইব্রিড ধান৫	
				মাঝারি নিচু	ত্রি ধান২৮, ত্রি ধান৫৮, ত্রি ধান৬৯, ত্রি হাইব্রিড ধান৩, ত্রি হাইব্রিড ধান৫	
				নিচু	ত্রি ধান৫৮, ত্রি ধান২৮	
	শাহারাস্তি	১৯	বন্যা প্রবণ		মাঝারি উঁচু	ত্রি ধান২৮, ত্রি ধান৫৮, ত্রি ধান৫০*, ত্রি ধান৬৩*, ত্রি ধান৬৯, ত্রি ধান৮১
				মাঝারি নিচু	ত্রি ধান৫৮, ত্রি ধান৬৯, ত্রি হাইব্রিড ধান৫	
				নিচু	ত্রি ধান৫৮, ত্রি ধান২৮	
চট্টগ্রাম	আনোয়ারা	২৩,২৯	মধ্যম লবণাক্ত পাহাড়	উঁচু	ত্রি ধান৪৭, ত্রি ধান৬৭	
				মাঝারি উঁচু	ত্রি ধান৪৭, ত্রি ধান৬৭	
				মাঝারি নিচু	ত্রি ধান৪৭, ত্রি ধান৬৭	
	বাঁশখালি	২৩,২৯	মধ্যম খরা প্রবণ মধ্যম লবণাক্ত, উচ্চ লবণাক্ত, মৃদু লবণাক্ত	উঁচু	ত্রি ধান৪৭, ত্রি ধান৬৭	
				মাঝারি উঁচু	ত্রি ধান৪৭, ত্রি ধান৬৭	
				মাঝারি নিচু	ত্রি ধান৪৭, ত্রি ধান৬৭	
	বোয়ালখালি	২৩,২৯		উঁচু	ত্রি ধান২৮, ত্রি ধান৮১	
				মাঝারি উঁচু	ত্রি ধান২৮, ত্রি ধান২৯, ত্রি ধান৬৩*, ত্রি ধান৮১, ত্রি হাইব্রিড ধান৩, ত্রি হাইব্রিড ধান৫	
				মাঝারি নিচু	ত্রি ধান৫০*, ত্রি ধান৫৮, ত্রি ধান৬৯, ত্রি হাইব্রিড ধান৩, ত্রি হাইব্রিড ধান৫	
	চন্দনাইশ	২৩,২৯		উঁচু	ত্রি ধান২৮, ত্রি ধান৮১	
				মাঝারি উঁচু	ত্রি ধান২৮, ত্রি ধান২৯, ত্রি ধান৬৩*, ত্রি ধান৮১, ত্রি হাইব্রিড ধান৩, ত্রি হাইব্রিড ধান৫	
				মাঝারি নিচু	ত্রি ধান৫০*, ত্রি ধান৫৮, ত্রি ধান৬৯, ত্রি হাইব্রিড ধান৩, ত্রি হাইব্রিড ধান৫	
	ফটিকছড়ি	২৩,২৯	মধ্যম খরা প্রবণ পাহাড়	মাঝারি উঁচু	ত্রি ধান২৮, ত্রি ধান৫০, ত্রি ধান৫৮, ত্রি ধান৬৩*, ত্রি ধান৬৮, ত্রি ধান৬৯ ত্রি ধান৭৪, ত্রি ধান৮১, ত্রি হাইব্রিড ধান৩, ত্রি হাইব্রিড ধান৫	
হাটহাজারি	২৩,২৯	পাহাড়	মাঝারি উঁচু	ত্রি ধান২৮, ত্রি ধান৫০, ত্রি ধান৫৮, ত্রি ধান৬৩*, ত্রি ধান৬৮, ত্রি ধান৬৯ ত্রি ধান৭৪, ত্রি ধান৮১, ত্রি হাইব্রিড ধান৩, ত্রি হাইব্রিড ধান৫		

সারণী ১। ক্রমশ।

জেলা	উপজেলা	এইজেড	বিরাজমান ঘাত	ভূমির ধরণ	উপযোগী জাত
চট্টগ্রাম	কর্ণফুলী	২৩		উঁচু	ত্রি ধান২৮, ত্রি ধান৮১
				মাঝারি উঁচু	ত্রি ধান২৮, ত্রি ধান২৯, ত্রি ধান৬৩*, ত্রি ধান৮১, ত্রি হাইব্রিড ধান৩, ত্রি হাইব্রিড ধান৫
				মাঝারি নিচু	ত্রি ধান৫০*, ত্রি ধান৫৮, ত্রি ধান৬৯, ত্রি হাইব্রিড ধান৩, ত্রি হাইব্রিড ধান৫
	লোহাগড়া	২৩,২৯		উঁচু	ত্রি ধান২৮, ত্রি ধান৮১
				মাঝারি উঁচু	ত্রি ধান২৮, ত্রি ধান২৯, ত্রি ধান৬৩*, ত্রি ধান৮১, ত্রি হাইব্রিড ধান৩, ত্রি হাইব্রিড ধান৫
				মাঝারি নিচু	ত্রি ধান৫০*, ত্রি ধান৫৮, ত্রি ধান৬৯, ত্রি হাইব্রিড ধান৫
	মিরসরাই	২৩,২৯	মধ্যম খরা প্রবণ মধ্যম লবণাক্ত, উচ্চ লবণাক্ত, পাহাড় (আংশিক)	মাঝারি উঁচু	ত্রি ধান৪৭, ত্রি ধান৬৭
	পুটিয়া	২৩,২৯	পাহাড়	মাঝারি উঁচু	ত্রি ধান২৮, ত্রি ধান২৯, ত্রি ধান৫০, ত্রি ধান৫৮, ত্রি ধান৬৩*, ত্রি ধান৬৮, ত্রি ধান৬৯ ত্রি ধান৭৪, ত্রি ধান৮১, ত্রি হাইব্রিড ধান৩, ত্রি হাইব্রিড ধান৫
	রাঙ্গুনিয়া	২৩,২৯	মধ্যম খরা প্রবণ পাহাড়	মাঝারি উঁচু	ত্রি ধান২৮, ত্রি ধান২৯, ত্রি ধান৫০, ত্রি ধান৫৮, ত্রি ধান৬৩*, ত্রি ধান৬৮, ত্রি ধান৬৯ ত্রি ধান৭৪, ত্রি ধান৮১, ত্রি হাইব্রিড ধান৩, ত্রি হাইব্রিড ধান৫
	রাউজান	২৩,২৯	পাহাড়	মাঝারি উঁচু	ত্রি ধান২৮, ত্রি ধান২৯, ত্রি ধান৫০, ত্রি ধান৫৮, ত্রি ধান৬৩*, ত্রি ধান৬৮, ত্রি ধান৬৯ ত্রি ধান৭৪, ত্রি ধান৮১, ত্রি হাইব্রিড ধান৩, ত্রি হাইব্রিড ধান৫

বোর্ডের কার্যক্রম ৩ ব্যবস্থাপনা ৪৫

সারণী ১। ক্রমশ।

জেলা	উপজেলা	এইজেড	বিরাজমান ঘাত	ভূমির ধরণ	উপযোগী জাত
চট্টগ্রাম	সন্দীপ	১৮	মৃদু লবণাক্ত, মধ্যম লবণাক্ত, লবণাক্ত উচ্চ লবণাক্ত	উঁচু	ত্রি ধান৪৭, ত্রি ধান৬৭
				মাঝারি উঁচু	ত্রি ধান৪৭, ত্রি ধান৬৭
				মাঝারি নিচু	ত্রি ধান৪৭, ত্রি ধান৬৭
	সাতকানিয়া	২৩,২৯	পাহাড় (আংশিক)	মাঝারি উঁচু	ত্রি ধান২৮, ২৯, ত্রি ধান৫০, ত্রি ধান৫৮, ত্রি ধান৬৩*, ত্রি ধান৬৮, ত্রি ধান৬৯ ত্রি ধান৭৪, ত্রি ধান৮১, ত্রি হাইব্রিড ধান৩, ত্রি হাইব্রিড ধান৫
	সীতাকুণ্ড	২৩,২৯	মধ্যম খরা প্রবণ (আংশিক) মৃদু লবণাক্ত, লবণাক্ত মধ্যম লবণাক্ত	উঁচু	ত্রি ধান৪৭, ত্রি ধান৬৭
				মাঝারি উঁচু	ত্রি ধান৪৭, ত্রি ধান৬৭
				মাঝারি নিচু	ত্রি ধান৪৭, ত্রি ধান৬৭
	বন্দর	২৩,২৯		উঁচু	ত্রি ধান২৮, ত্রি ধান৮১
				মাঝারি উঁচু	ত্রি ধান২৮, ত্রি ধান২৯, ত্রি ধান৬৩*, ত্রি ধান৮১, ত্রি ধান৬৯, ত্রি হাইব্রিড ধান৩, ত্রি হাইব্রিড ধান৫
				মাঝারি নিচু	ত্রি ধান৫০*, ত্রি ধান৫৮, ত্রি ধান৬৯, ত্রি হাইব্রিড ধান৩, ত্রি হাইব্রিড ধান৫
	চাটগাঁও	২৯	মধ্যম খরা প্রবণ	উঁচু	ত্রি ধান২৮, ত্রি ধান৮১
				মাঝারি উঁচু	ত্রি ধান২৮, ত্রি ধান২৯, ত্রি ধান৬৩*, ত্রি ধান৮১, ত্রি হাইব্রিড ধান৩, ত্রি হাইব্রিড ধান৫
				মাঝারি নিচু	ত্রি ধান৫০*, ত্রি ধান৫৮, ত্রি ধান৬৯, ত্রি হাইব্রিড ধান৩, ত্রি হাইব্রিড ধান৫
	ডবলমুড়ি	২৩,২৯	মৃদু লবণাক্ত প্রবণ	উঁচু	ত্রি ধান৪৭, ত্রি ধান৬৭
				মাঝারি উঁচু	ত্রি ধান৪৭, ত্রি ধান৬৭
				মাঝারি নিচু	ত্রি ধান৪৭, ত্রি ধান৬৭
কতোয়ালি	২৩,২৯		উঁচু	ত্রি ধান২৮, ত্রি ধান৮১	
			মাঝারি উঁচু	ত্রি ধান২৮, ত্রি ধান২৯, ত্রি ধান৬৩*, ত্রি ধান৮১, ত্রি ধান৬৯, ত্রি হাইব্রিড ধান৩, ত্রি হাইব্রিড ধান৫	
			মাঝারি নিচু	ত্রি ধান৫০*, ত্রি ধান৫৮, ত্রি ধান৬৯, ত্রি হাইব্রিড ধান৩, ত্রি হাইব্রিড ধান৫	
পাহাড়তলি	২৩,২৯			উঁচু	ত্রি ধান২৮, ত্রি ধান৮১

বোর্ডের মাধ্যমে প্রস্তুত ও ব্যবস্থাপনা ৪৬

সারণী ১। ক্রমশ।

জেলা	উপজেলা	এইজেড	বিরাজমান ঘাত	ভূমির ধরণ	উপযোগী জাত
চট্টগ্রাম	পাহাড়তলি	২৩,২৯		মাব্বারি উঁচু	ত্রি ধান২৮, ত্রি ধান২৯, ত্রি ধান৬৩*, ত্রি ধান৮১, ৬৯, ত্রি হাইব্রিড ধান৩, ত্রি হাইব্রিড ধান৫
				মাব্বারি নিচু	ত্রি ধান৫০*, ত্রি ধান৫৮, ত্রি ধান৬৯, ত্রি হাইব্রিড ধান৩, ত্রি হাইব্রিড ধান৫
	পাঁচলাইশ	২৩,২৯		উঁচু	ত্রি ধান২৮, ত্রি ধান৮১
				মাব্বারি উঁচু	ত্রি ধান২৮, ত্রি ধান২৯, ত্রি ধান৬৩*, ত্রি ধান৮১, ত্রি ধান৬৯, ত্রি হাইব্রিড ধান৩, ত্রি হাইব্রিড ধান৫
				মাব্বারি নিচু	ত্রি ধান৫০*, ত্রি ধান৫৮, ত্রি ধান৬৯, ত্রি হাইব্রিড ধান৩, ত্রি হাইব্রিড ধান৫
	ভোজপুর	২৩,২৯		উঁচু	ত্রি ধান২৮, ত্রি ধান৮১
				মাব্বারি উঁচু	ত্রি ধান২৮, ত্রি ধান২৯, ত্রি ধান৬৩*, ত্রি ধান৮১
				মাব্বারি নিচু	ত্রি ধান৫০*, ত্রি ধান৫৮, ত্রি ধান৬৯, ত্রি হাইব্রিড ধান৫
	কুমিল্লা	বরুয়া	১৯,২৯	বন্যা প্রবণ	মাব্বারি উঁচু
মাব্বারি নিচু					ত্রি ধান৫৮, ত্রি ধান৬৯, ত্রি হাইব্রিড ধান৩, ত্রি হাইব্রিড ধান৫
নিচু					ত্রি ধান৫৮, ত্রি ধান২৮
ব্রাহ্মণপাড়া		১৯,২২,২৯	হাওর (আংশিক)	মাব্বারি উঁচু	ত্রি ধান২৮, ত্রি ধান২৯, ত্রি ধান৫৮, ত্রি ধান৬৯, ত্রি হাইব্রিড ধান৩, ত্রি হাইব্রিড ধান৫
				মাব্বারি নিচু	ত্রি ধান২৮, ত্রি ধান৫৮, ত্রি হাইব্রিড ধান৩, ত্রি হাইব্রিড ধান৫
				নিচু	ত্রি ধান২৮, ত্রি ধান৫৮
বুড়িচং		১৯,২২	হাওর (আংশিক), আকস্মিক বন্যা প্রবণ	মাব্বারি উঁচু	ত্রি ধান২৮, ত্রি ধান২৯, ত্রি ধান৫৮
				মাব্বারি নিচু	ত্রি ধান২৮, ত্রি ধান৫৮, ত্রি হাইব্রিড ধান৩, ত্রি হাইব্রিড ধান৫
				নিচু	ত্রি ধান২৮, ত্রি ধান৫৮, ত্রি ধান২৯
চান্দিনা		১৯	বন্যা প্রবণ	মাব্বারি উঁচু	ত্রি ধান২৮, ত্রি ধান৫৮, ত্রি ধান৫০*, ত্রি ধান৬৩*, ত্রি ধান৬৯, ত্রি ধান৮১ ত্রি ধান২৯, ত্রি হাইব্রিড ধান৩, ত্রি হাইব্রিড ধান৫
				মাব্বারি নিচু	ত্রি ধান৫৮, ত্রি ধান৬৯, ত্রি হাইব্রিড ধান৩, ত্রি হাইব্রিড ধান৫
				নিচু	ত্রি ধান৫৮, ত্রি ধান২৮
চৌদ্দগ্রাম		১৯,২২,২৯	হাওর (আংশিক)	মাব্বারি উঁচু	ত্রি ধান২৮, ত্রি ধান২৯, ত্রি ধান৫৮
				মাব্বারি নিচু	ত্রি ধান২৮, ত্রি ধান৫৮
				নিচু	ত্রি ধান২৮, ত্রি ধান৫৮

সারণী ১। ক্রমশ।

জেলা	উপজেলা	এইজেড	বিরাজমান ঘাত	ভূমির ধরণ	উপযোগী জাত
কুমিল্লা	দাউদকান্দি	১৬,১৯	বন্যা প্রবণ	মাঝারি উঁচু	ত্রি ধান২৮, ত্রি ধান২৯, ত্রি ধান৫৮, ত্রি ধান৫০*, ত্রি ধান৬৩*, ত্রি ধান৬৯, ত্রি ধান৮১ ত্রি হাইব্রিড ধান৩, ত্রি হাইব্রিড ধান৫
				মাঝারি নিচু	ত্রি ধান৫৮, ত্রি ধান৬৯, ত্রি হাইব্রিড ধান৩, ত্রি হাইব্রিড ধান৫
				নিচু	ত্রি ধান৫৮, ত্রি ধান২৮
	দেবিদ্বার	১৯	বন্যা প্রবণ	মাঝারি উঁচু	ত্রি ধান২৮, ত্রি ধান২৯, ত্রি ধান৫৮, ত্রি ধান৫০*, ত্রি ধান৬৩*, ত্রি ধান৬৯, ত্রি ধান৮১ ত্রি হাইব্রিড ধান৩, ত্রি হাইব্রিড ধান৫
				মাঝারি নিচু	ত্রি ধান৫৮, ত্রি ধান৬৯, হাইব্রিড ধান৩, ত্রি হাইব্রিড ধান৫
				নিচু	ত্রি ধান৫৮, ত্রি ধান২৮
	হোমনা	১৬	বন্যা প্রবণ	মাঝারি উঁচু	ত্রি ধান২৮, ত্রি ধান২৯, ত্রি ধান৫৮, ত্রি ধান৫০*, ত্রি ধান৬৩*, ত্রি ধান৬৯, ত্রি ধান৮১ ত্রি হাইব্রিড ধান৩, ত্রি হাইব্রিড ধান৫
				মাঝারি নিচু	ত্রি ধান৫৮, ত্রি ধান৬৯, ত্রি হাইব্রিড ধান৩,
				নিচু	ত্রি ধান৫৮, ত্রি ধান২৮
	লাকসাম	১৯,২২	বন্যা প্রবণ (আংশিক)	মাঝারি উঁচু	ত্রি ধান২৮, ত্রি ধান২৯, ত্রি ধান৫৮, ত্রি ধান৫০*, ত্রি ধান৬৩*, ত্রি ধান৬৯, ত্রি ধান৮১ ত্রি হাইব্রিড ধান৩, ত্রি হাইব্রিড ধান৫
				মাঝারি নিচু	ত্রি ধান৫৮, ত্রি ধান৬৯, ত্রি হাইব্রিড ধান৩, ত্রি হাইব্রিড ধান৫
				নিচু	ত্রি ধান৫৮, ত্রি ধান২৮
	মুরাদনগর	১৯	বন্যা প্রবণ	মাঝারি উঁচু	ত্রি ধান২৮, ত্রি ধান২৯, ত্রি ধান৫৮, ত্রি ধান৫০*, ত্রি ধান৬৩*, ত্রি ধান৬৯, ত্রি ধান৮১ ত্রি হাইব্রিড ধান৩, ত্রি হাইব্রিড ধান৫
				মাঝারি নিচু	ত্রি ধান৫৮, ত্রি ধান৬৯, ত্রি হাইব্রিড ধান৩, ত্রি হাইব্রিড ধান৫
				নিচু	ত্রি ধান৫৮, ত্রি ধান২৮
	লাঙ্গলকোট	১৯		উঁচু	ত্রি ধান২৮, ত্রি ধান৮১
				মাঝারি উঁচু	ত্রি ধান২৮, ত্রি ধান৫৮, ত্রি ধান২৯, ত্রি ধান৫০*, ত্রি ধান৬৩*, ত্রি ধান৬৯ ত্রি ধান৮১
				মাঝারি নিচু	ত্রি ধান৫৮, ত্রি ধান২৯, ত্রি ধান৬৯, ত্রি হাইব্রিড ধান৫
	আদর্শ সদর	১৯,২২ ২৯	বন্যা প্রবণ (আংশিক)	মাঝারি উঁচু	ত্রি ধান২৮, ত্রি ধান২৯, ত্রি ধান৫৮, ত্রি ধান৫০*, ত্রি ধান৬৩*, ত্রি ধান৬৯, ত্রি ধান৮১ ত্রি হাইব্রিড ধান৩, ত্রি হাইব্রিড ধান৫

সারণী ১। ক্রমশ।

জেলা	উপজেলা	এইজেড	বিরাজমান ঘাত	ভূমির ধরণ	উপযোগী জাত
কুমিল্লা	আদর্শ সদর	"	"	মাঝারি নিচু	ত্রি ধান৫৮, ত্রি ধান৬৯, ত্রি হাইব্রিড ধান৩, ত্রি হাইব্রিড ধান৫
				নিচু	ত্রি ধান৫৮, ত্রি ধান২৮
	মেঘনা	১৬	বন্যা প্রবণ	মাঝারি উঁচু	ত্রি ধান২৮, ত্রি ধান২৯, ত্রি ধান৫৮, ত্রি ধান৫০*, ত্রি ধান৬৩*, ত্রি ধান৬৯, ত্রি ধান৮১ ত্রি হাইব্রিড ধান৩, ত্রি হাইব্রিড ধান৫
				মাঝারি নিচু	ত্রি ধান৫৮, ত্রি ধান৬৯, ত্রি হাইব্রিড ধান৩, ত্রি হাইব্রিড ধান৫
	তিতাস	১৬,১৯	বন্যা প্রবণ	মাঝারি উঁচু	ত্রি ধান২৮, ত্রি ধান২৯, ত্রি ধান৫৮, ত্রি ধান৫০*, ত্রি ধান৬৩*, ত্রি ধান৬৯, ত্রি ধান৮১ ত্রি হাইব্রিড ধান৩, ত্রি হাইব্রিড ধান৫
				মাঝারি নিচু	ত্রি ধান৫৮, ত্রি ধান৬৯, ত্রি হাইব্রিড ধান৩, ত্রি হাইব্রিড ধান৫
	নিচু	ত্রি ধান৫৮, ত্রি ধান২৮	মাঝারি উঁচু	ত্রি ধান২৮, ত্রি ধান২৯, ত্রি ধান৫৮, ত্রি ধান৫০*, ত্রি ধান৬৩*, ত্রি ধান৬৯, ত্রি ধান৮১ ত্রি হাইব্রিড ধান৩, ত্রি হাইব্রিড ধান৫	
				মাঝারি নিচু	ত্রি ধান৫৮, ত্রি ধান৬৯, ত্রি হাইব্রিড ধান৩, ত্রি হাইব্রিড ধান৫
	মনোহরগঞ্জ	১৯	বন্যা প্রবণ	মাঝারি উঁচু	ত্রি ধান২৮, ত্রি ধান২৯, ত্রি ধান৫৮, ত্রি ধান৫০*, ত্রি ধান৬৩*, ত্রি ধান৬৯, ত্রি ধান৮১ ত্রি হাইব্রিড ধান৩, ত্রি হাইব্রিড ধান৫
				মাঝারি নিচু	ত্রি ধান৫৮, ত্রি ধান৬৯, ত্রি হাইব্রিড ধান৩, ত্রি হাইব্রিড ধান৫
	নিচু	ত্রি ধান৫৮, ত্রি ধান২৮	মাঝারি উঁচু	ত্রি ধান২৮, ত্রি ধান২৯, ত্রি ধান৫৮, ত্রি হাইব্রিড ধান৩, ত্রি হাইব্রিড ধান৫	
				মাঝারি নিচু	ত্রি ধান২৮, ত্রি ধান৫৮
	সদর দক্ষিণ	১৯,২২ ২৯	বন্যা প্রবণ (আংশিক), হাওর	নিচু	ত্রি ধান২৮, ত্রি ধান৫৮
				উঁচু	ত্রি ধান২৮, ত্রি ধান৫৮
কক্সবাজার	চকরিয়া	২৩,২৯	মধ্যম খরা প্রবণ লবণাক্ত, মধ্যম লবণাক্ত, উচ্চ লবণাক্ত, মৃদু লবণাক্ত পাহাড় (আংশিক) আকস্মিক বন্যা প্রবণ	উঁচু	ত্রি ধান৪৭, ত্রি ধান৬৭
				মাঝারি উঁচু	ত্রি ধান৪৭, ত্রি ধান৬৭
				মাঝারি নিচু	ত্রি ধান৪৭, ত্রি ধান৬৭
	কক্সবাজার	২৩,২৯	মধ্যম লবণাক্ত, উচ্চ লবণাক্ত, মৃদু লবণাক্ত	উঁচু	ত্রি ধান৪৭, ত্রি ধান৬৭
				মাঝারি উঁচু	ত্রি ধান৪৭, ত্রি ধান৬৭
				মাঝারি নিচু	ত্রি ধান৪৭, ত্রি ধান৬৭

বোর্ডের দায় পত্রিকি ও ব্যবস্থাপনা ৪৯

সারণী ১। ক্রমশ।

বোম্বো ধানের চার পদ্ধতি ও ব্যবস্থাপনা ৫০

জেলা	উপজেলা	এইজেড	বিরাজমান ঘাত	ভূমির ধরণ	উপযোগী জাত	
কক্সবাজার	কুতুবদিয়া	২৩,২৯	লবণাক্ত, মধ্যম লবণাক্ত	পাহাড় (আংশিক)	মাঝারি নিচু	ত্রি ধান৪৭, ত্রি ধান৬৭
				উঁচু	ত্রি ধান৪৭, ত্রি ধান৬৭	
				মাঝারি উঁচু	ত্রি ধান৪৭, ত্রি ধান৬৭	
	মহেশখালি	২৩,২৯	মধ্যম লবণাক্ত, উচ্চ লবণাক্ত, মৃদু লবণাক্ত পাহাড় (আংশিক)	উঁচু	ত্রি ধান৪৭, ত্রি ধান৬৭	
				মাঝারি উঁচু	ত্রি ধান৪৭, ত্রি ধান৬৭	
				মাঝারি নিচু	ত্রি ধান৪৭, ত্রি ধান৬৭	
	রামু	২৩,২৯	মধ্যম লবণাক্ত, উচ্চ লবণাক্ত, মৃদু লবণাক্ত পাহাড় (আংশিক)	উঁচু	ত্রি ধান৪৭, ত্রি ধান৬৭	
				মাঝারি উঁচু	ত্রি ধান৪৭, ত্রি ধান৬৭	
				মাঝারি নিচু	ত্রি ধান৪৭, ত্রি ধান৬৭	
	টেকনাফ	২৩,২৯	মধ্যম খরা প্রবণ (আংশিক), উচ্চ লবণাক্ত, মৃদু লবণাক্ত লবণাক্ত	উঁচু	ত্রি ধান৪৭, ত্রি ধান৬৭	
				মাঝারি উঁচু	ত্রি ধান৪৭, ত্রি ধান৬৭	
				মাঝারি নিচু	ত্রি ধান৪৭, ত্রি ধান৬৭	
	উখিয়া	২৩,২৯	মধ্যম খরা প্রবণ, মৃদু লবণাক্ত, লবণাক্ত	উঁচু	ত্রি ধান৪৭, ত্রি ধান৬৭	
				মাঝারি উঁচু	ত্রি ধান৪৭, ত্রি ধান৬৭	
				মাঝারি নিচু	ত্রি ধান৪৭, ত্রি ধান৬৭	
	পেকুয়া	২৩,২৯		উঁচু	ত্রি ধান২৮,	
মাঝারি উঁচু				ত্রি ধান২৮, ত্রি ধান৫৮, ত্রি ধান২৯, ত্রি ধান৫০*, ত্রি ধান৬৩*, ত্রি ধান৬৯ ত্রি ধান৮১, ত্রি হাইব্রিড ধান৩, ত্রি হাইব্রিড ধান৫		
মাঝারি নিচু				ত্রি ধান৫৮, ত্রি ধান২৯, ত্রি ধান৬৯, ত্রি হাইব্রিড ধান৩, ত্রি হাইব্রিড ধান৫		
ফেনি	ছাগলনাইয়া	২৩,২৯	মৃদু লবণাক্ত	উঁচু	ত্রি ধান৪৭, ত্রি ধান৬৭	
				মাঝারি উঁচু	ত্রি ধান৪৭, ত্রি ধান৬৭	

সারণী ১। ক্রমশ।

জেলা	উপজেলা	এইজেড	বিরাজমান ঘাত	ভূমির ধরণ	উপযোগী জাত
ফেনি	দাগনভূইয়া	১৮,১৯	মধ্যম খরা প্রবণ, মৃদু লবণাক্ত	মাঝারি নিচু	ত্রি ধান৪৭, ত্রি ধান৬৭
				উঁচু	ত্রি ধান৪৭, ত্রি ধান৬৭
				মাঝারি উঁচু	ত্রি ধান৪৭, ত্রি ধান৬৭
				মাঝারি নিচু	ত্রি ধান৪৭, ত্রি ধান৬৭
	ফেনি সদর	১৯,২৩,২৯	মধ্যম লবণাক্ত, মৃদু লবণাক্ত	উঁচু	ত্রি ধান৪৭, ত্রি ধান৬৭
				মাঝারি উঁচু	ত্রি ধান৪৭, ত্রি ধান৬৭
				মাঝারি নিচু	ত্রি ধান৪৭, ত্রি ধান৬৭
				উঁচু	ত্রি ধান২৮, ত্রি ধান৮১
	পরশুরাম	২৩,২৯		মাঝারি উঁচু	ত্রি ধান২৮, ত্রি ধান৫৮, ত্রি ধান২৯, ত্রি ধান৫০*, ত্রি ধান৬৩*, ত্রি ধান৬৯ ত্রি ধান৮১, ত্রি হাইব্রিড ধান৩, ত্রি হাইব্রিড ধান৫
				মাঝারি নিচু	ত্রি ধান৫৮, ত্রি ধান২৯, ত্রি ধান৬৯, ত্রি হাইব্রিড ধান৩, ত্রি হাইব্রিড ধান৫
				উঁচু	ত্রি ধান৪৭, ত্রি ধান৬৭
				মাঝারি উঁচু	ত্রি ধান৪৭, ত্রি ধান৬৭
	সোনাগাজি	১৮,১৯	মধ্যম লবণাক্ত লবণাক্ত, মৃদু লবণাক্ত	মাঝারি নিচু	ত্রি ধান৪৭, ত্রি ধান৬৭
				উঁচু	ত্রি ধান২৮, ত্রি ধান৮১
				মাঝারি উঁচু	ত্রি ধান২৮, ত্রি ধান৫৮, ত্রি ধান২৯, ত্রি ধান৫০*, ত্রি ধান৬৩*, ত্রি ধান৬৯ ত্রি ধান৮১, ত্রি হাইব্রিড ধান৩, ত্রি হাইব্রিড ধান৫
				মাঝারি নিচু	ত্রি ধান৫৮, ত্রি ধান২৯, ত্রি ধান৬৯, ত্রি হাইব্রিড ধান৩, ত্রি হাইব্রিড ধান৫
ফুলগাজি	২৩,২৯		উঁচু	ত্রি ধান৪৭, ত্রি ধান৬৭	
			মাঝারি উঁচু	ত্রি ধান২৮, ত্রি ধান৫৮, ত্রি ধান২৯, ত্রি ধান৫০*, ত্রি ধান৬৩*, ত্রি ধান৬৯ ত্রি ধান৮১, ত্রি হাইব্রিড ধান৩, ত্রি হাইব্রিড ধান৫	
			মাঝারি নিচু	ত্রি ধান৫৮, ত্রি ধান২৯, ত্রি ধান৬৯, ত্রি হাইব্রিড ধান৩, ত্রি হাইব্রিড ধান৫	
			উঁচু	ত্রি ধান২৮, ত্রি ধান৫০, ত্রি ধান৫৮, ত্রি ধান৬৩*, ত্রি ধান৬৮, ত্রি ধান৬৯ ত্রি ধান৭৪, ত্রি ধান৮১, ত্রি হাইব্রিড ধান৩, ত্রি হাইব্রিড ধান৫	
খাগড়াছড়ি	দিঘীনালা	২৯	মধ্যম খরা প্রবণ পাহাড়	মাঝারি উঁচু	ত্রি ধান২৮, ত্রি ধান৫০, ত্রি ধান৫৮, ত্রি ধান৬৩*, ত্রি ধান৬৮, ত্রি ধান৬৯ ত্রি ধান৭৪, ত্রি ধান৮১, ত্রি হাইব্রিড ধান৩, ত্রি হাইব্রিড ধান৫
খাগড়াছড়ি	খাগড়াছড়ি	২৯	মধ্যম খরা প্রবণ পাহাড়	মাঝারি উঁচু	ত্রি ধান২৮, ত্রি ধান৫০, ত্রি ধান৫৮, ত্রি ধান৬৩*, ত্রি ধান৬৯, ত্রি ধান৭৪ ত্রি ধান৮১, ত্রি হাইব্রিড ধান৩, ত্রি হাইব্রিড ধান৫

কোম্পা খানের চাষ পদ্ধতি ও ব্যবস্থাপনা ৫২

সারণী ১। ক্রমশ।

বোরো ধানের চাষ পদ্ধতি ও ব্যবস্থাপনা ৫২

জেলা	উপজেলা	এইজেড	বিরাজমান ঘাত	ভূমির ধরণ	উপযোগী জাত
খাগড়াছড়ি	লক্ষীছড়ি	২৯	মধ্যম খরা প্রবণ পাহাড়	মাব্বারি উঁচু	ত্রি ধান২৮, ত্রি ধান৫০, ত্রি ধান৫৮, ত্রি ধান৬৩*, ত্রি ধান৬৮, ত্রি ধান৬৯ ত্রি ধান৭৪, ত্রি ধান৮১, ত্রি হাইব্রিড ধান৩, ত্রি হাইব্রিড ধান৫
	মহালছড়ি	২৯	মধ্যম খরা প্রবণ পাহাড়	মাব্বারি উঁচু	ত্রি ধান২৮, ত্রি ধান৫০, ত্রি ধান৫৮, ত্রি ধান৬৩*, ত্রি ধান৬৮, ত্রি ধান৬৯ ত্রি ধান৭৪, ত্রি ধান৮১, ত্রি হাইব্রিড ধান২, ত্রি হাইব্রিড ধান৩, ত্রি হাইব্রিড ধান৫
	মানিকছড়ি	২৯	মধ্যম খরা প্রবণ পাহাড়	মাব্বারি উঁচু	ত্রি ধান২৮, ত্রি ধান৫০, ত্রি ধান৫৮, ত্রি ধান৬৩*, ত্রি ধান৬৯, ত্রি ধান৭৪ ত্রি ধান৮১, ত্রি হাইব্রিড ধান৩, ত্রি হাইব্রিড ধান৫
	মাটিরঙ্গা	২৯	মধ্যম খরা প্রবণ পাহাড়	মাব্বারি উঁচু	ত্রি ধান২৮, ত্রি ধান৫০, ত্রি ধান৫৮, ত্রি ধান৬৩*, ত্রি ধান৭৪, ত্রি ধান৮১ ত্রি হাইব্রিড ধান৩, ত্রি হাইব্রিড ধান৫
পানছড়ি	২৯	পাহাড়	মাব্বারি উঁচু	ত্রি ধান২৮, ত্রি ধান৫০, ত্রি ধান৫৮, ত্রি ধান৬৩*, ত্রি ধান৭৪, ত্রি ধান৮১ ত্রি হাইব্রিড ধান৩, ত্রি হাইব্রিড ধান৫	
রামগড়	২৯	মধ্যম খরা প্রবণ পাহাড়	মাব্বারি উঁচু	ত্রি ধান২৮, ত্রি ধান৫০, ত্রি ধান৫৮, ত্রি ধান৬৩*, ত্রি ধান৭৪, ত্রি ধান৮১ ত্রি হাইব্রিড ধান৩, ত্রি হাইব্রিড ধান৫	
লক্ষ্মীপুর	লক্ষ্মীপুর সদর	১৭,১৮	মৃদু লবণাক্ত, মধ্যম লবণাক্ত, লবণাক্ত	উঁচু	ত্রি ধান৪৭, ত্রি ধান৬৭
				মাব্বারি উঁচু	ত্রি ধান৪৭, ত্রি ধান৬৭

সারণী ১। ক্রমশ।

নোয়াখালীর চাষ পদ্ধতি ও ব্যবস্থাপনা ৩৩

জেলা	উপজেলা	এইজেড	বিরাজমান ঘাত	ভূমির ধরণ	উপযোগী জাত
লক্ষ্মীপুর	রায়পুর	১৭,১৮	বন্যা প্রবণ (আংশিক)	মাঝারি নিচু	ত্রি ধান৪৭, ত্রি ধান৬৭
				মাঝারি উঁচু	ত্রি ধান২৮, ত্রি ধান২৯, ত্রি ধান৫৮, ত্রি ধান৫০*, ত্রি ধান৬৩*, ত্রি ধান৬৯, ত্রি ধান৮১ ত্রি হাইব্রিড ধান৩, ত্রি হাইব্রিড ধান৫
				মাঝারি নিচু	ত্রি ধান৫৮, ত্রি ধান৬৯, ত্রি হাইব্রিড ধান৩, ত্রি হাইব্রিড ধান৫
				নিচু	ত্রি ধান৫৮, ত্রি ধান২৮
	রামগঞ্জ	১৭,১৯	বন্যা প্রবণ	মাঝারি উঁচু	ত্রি ধান২৮, ত্রি ধান২৯, ত্রি ধান৫৮, ত্রি ধান৫০*, ত্রি ধান৬৩*, ত্রি ধান৬৯, ত্রি ধান৮১ ত্রি হাইব্রিড ধান৩
				মাঝারি নিচু	ত্রি ধান৫৮, ত্রি ধান৬৯, ত্রি হাইব্রিড ধান৩, ত্রি হাইব্রিড ধান৫
				নিচু	ত্রি ধান৫৮, ত্রি ধান২৮
	রামগতি	১৮	মৃদু লবণাক্ত, মধ্যম লবণাক্ত, লবণাক্ত	উঁচু	ত্রি ধান৪৭, ত্রি ধান৬৭
				মাঝারি উঁচু	ত্রি ধান৪৭, ত্রি ধান৬৭
				মাঝারি নিচু	ত্রি ধান৪৭, ত্রি ধান৬৭
	কমলনগর	১৮		উঁচু	ত্রি ধান২৮, ত্রি ধান২৯, ত্রি ধান৮১
				মাঝারি উঁচু	ত্রি ধান২৮, ত্রি ধান২৯, ত্রি ধান৬৩*, ত্রি ধান৮১, ত্রি হাইব্রিড ধান৩
মাঝারি নিচু				ত্রি ধান৫০*, ত্রি ধান৫৮, ত্রি ধান৬৯, ত্রি হাইব্রিড ধান৫	
উঁচু				ত্রি ধান৪৭, ত্রি ধান৬৭	
নোয়াখালি	বেগমগঞ্জ	১৭,১৯	মৃদু লবণাক্ত	মাঝারি উঁচু	ত্রি ধান৪৭, ত্রি ধান৬৭
				মাঝারি নিচু	ত্রি ধান৪৭, ত্রি ধান৬৭
				উঁচু	ত্রি ধান৪৭, ত্রি ধান৬৭
	নোয়াখালি	১৭,১৮	মৃদু লবণাক্ত, মধ্যম লবণাক্ত, লবণাক্ত	মাঝারি উঁচু	ত্রি ধান৪৭, ত্রি ধান৬৭
				মাঝারি নিচু	ত্রি ধান৪৭, ত্রি ধান৬৭
				উঁচু	ত্রি ধান৪৭, ত্রি ধান৬৭
	চাটখিল	১৯		উঁচু	ত্রি ধান২৮, ত্রি ধান২৯, ত্রি ধান৮১
				মাঝারি উঁচু	ত্রি ধান২৮, ত্রি ধান২৯, ত্রি ধান৮১, ত্রি হাইব্রিড ধান৩, ত্রি হাইব্রিড ধান৫
				মাঝারি নিচু	ত্রি ধান৫৮, ত্রি ধান৬৯, ত্রি হাইব্রিড ধান৩, ত্রি হাইব্রিড ধান৫
	কোম্পানিগঞ্জ	১৮,১৯	মৃদু লবণাক্ত, মধ্যম	উঁচু	ত্রি ধান৪৭, ত্রি ধান৬৭

সারণী ১। ক্রমশ।

জেলা	উপজেলা	এইজেড	বিরাজমান ঘাত	ভূমির ধরণ	উপযোগী জাত
নোয়াখালি	কোম্পানীগঞ্জ	১৮	লবণাক্ত, হাওর (আংশিক), আকস্মিক বন্যা প্রবণ	মাঝারি উঁচু	ত্রি ধান৪৭, ত্রি ধান৬৭
				মাঝারি নিচু	ত্রি ধান৪৭, ত্রি ধান৬৭
	হতিয়া	১৮	মধ্যম লবণাক্ত লবণাক্ত	উঁচু	ত্রি ধান৪৭, ত্রি ধান৬৭
				মাঝারি উঁচু	ত্রি ধান৪৭, ত্রি ধান৬৭
				মাঝারি নিচু	ত্রি ধান৪৭, ত্রি ধান৬৭
	সেনবাগ	১৮, ১৯	মৃদু লবণাক্ত	উঁচু	ত্রি ধান৪৭, ত্রি ধান৬৭
				মাঝারি উঁচু	ত্রি ত্রি ধান৪৭, ত্রি ধান৬৭
				মাঝারি নিচু	ত্রি ধান৪৭, ত্রি ধান৬৭
	সোনাইমুড়ি	১৭, ১৮		উঁচু	ত্রি ধান২৮, ত্রি ধান৮১
				মাঝারি উঁচু	ত্রি ধান২৮, ত্রি ধান২৯, ত্রি ধান৮১, ত্রি হাইব্রিড ধান৩, ত্রি হাইব্রিড ধান৫
				মাঝারি নিচু	ত্রি ধান৫০*, ত্রি ধান৫৮, ত্রি ধান৬৯, ত্রি হাইব্রিড ধান৩, ত্রি হাইব্রিড ধান৫
	সুবর্ণচর	১৮		উঁচু	ত্রি ধান২৮, ত্রি ধান৮১
				মাঝারি উঁচু	ত্রি ধান২৮, ত্রি ধান২৯, ত্রি ধান৬৩*, ত্রি ধান৮১
				মাঝারি নিচু	ত্রি ধান৫০*, ত্রি ধান৫৮, ত্রি ধান৬৯, ত্রি হাইব্রিড ধান৫
কবিরহাট	১৮		উঁচু	ত্রি ধান২৮, ত্রি ধান৮১	
			মাঝারি উঁচু	ত্রি ধান২৮, ত্রি ধান২৯, ত্রি ধান৬৩*, ত্রি ধান৮১	
			মাঝারি নিচু	ত্রি ধান৫০*, ত্রি ধান৫৮, ত্রি ধান৬৯, ত্রি হাইব্রিড ধান৫	
রাজামাটি	বাঘাইছড়ি	২৯	মধ্যম খরা প্রবণ পাহাড়	মাঝারি উঁচু	ত্রি ধান২৮, ত্রি ধান৫০, ত্রি ধান৫৮, ত্রি ধান৬৩*, ত্রি ধান৬৮, ত্রি ধান৬৯ ত্রি ধান৭৪, ত্রি ধান৮১, ত্রি হাইব্রিড ধান৩, ত্রি হাইব্রিড ধান৫
	বরকল	২৯	মধ্যম খরা প্রবণ (আংশিক), পাহাড়	মাঝারি উঁচু	ত্রি ধান২৮, ত্রি ধান৫০, ত্রি ধান৫৫, ত্রি ধান৫৮, ত্রি ধান৬৮, ত্রি ধান৬৯, ত্রি ধান৭ ত্রি ধান৮১, ত্রি হাইব্রিড ধান৩, ত্রি হাইব্রিড ধান৫

সারণী ১। ক্রমশ।

জেলা	উপজেলা	এইজেড	বিরাজমান ঘাত	ভূমির ধরণ	উপযোগী জাত
রাঙ্গামাটি	কাউখালি	২৯	মধ্যম খরা প্রবণ পাহাড়	মাঝারি উঁচু	ত্রি ধান২৮, ত্রি ধান৫০, ত্রি ধান৫৫, ত্রি ধান৫৮, ত্রি ধান৬৮, ত্রি ধান৬৯, ত্রি ধান৭৪ ত্রি ধান৮১, ত্রি হাইব্রিড ধান৩, ত্রি হাইব্রিড ধান৫
	বিলাইছড়ি	২৯	মধ্যম খরা প্রবণ পাহাড়	মাঝারি উঁচু	ত্রি ধান২৮, ত্রি ধান৫০, ত্রি ধান৫৫, ত্রি ধান৫৮, ত্রি ধান৬৮, ত্রি ধান৬৯, ত্রি ধান৭৪ ত্রি ধান৮১, ত্রি হাইব্রিড ধান৩, ত্রি হাইব্রিড ধান৫
	কাপ্তাই	২৯	মধ্যম খরা প্রবণ পাহাড়	মাঝারি উঁচু	ত্রি ধান২৮, ত্রি ধান৫০, ত্রি ধান৫৫, ত্রি ধান৫৮, ত্রি ধান৬৮, ত্রি ধান৬৯, ত্রি ধান৭৪ ত্রি ধান৮১, ত্রি হাইব্রিড ধান৩, ত্রি হাইব্রিড ধান৫
	জুড়াছড়ি	২৯	মধ্যম খরা প্রবণ পাহাড়	মাঝারি উঁচু	ত্রি ধান২৮, ত্রি ধান৫০, ত্রি ধান৫৫, ত্রি ধান৫৮, ত্রি ধান৬৮, ত্রি ধান৬৯, ত্রি ধান৭৪ ত্রি ধান৮১, ত্রি হাইব্রিড ধান৩, ত্রি হাইব্রিড ধান৫
লংগদু	২৯	মধ্যম খরা প্রবণ (আংশিক), পাহাড়	মাঝারি উঁচু	ত্রি ধান২৮, ত্রি ধান৫০, ত্রি ধান৫৫, ত্রি ধান৫৮, ত্রি ধান৬৮, ত্রি ধান৬৯, ত্রি ধান৭৪ ত্রি ধান৮১, ত্রি হাইব্রিড ধান৩, ত্রি হাইব্রিড ধান৫	
নানিয়ারচর	২৯	মধ্যম খরা প্রবণ পাহাড়	মাঝারি উঁচু	ত্রি ধান২৮, ত্রি ধান৫০, ত্রি ধান৫৫, ত্রি ধান৫৮, ত্রি ধান৬৮, ত্রি ধান৬৯, ত্রি ধান৭৪ ত্রি ধান৮১, ত্রি হাইব্রিড ধান৩, ত্রি হাইব্রিড ধান৫	
রাজস্থালি	২৯	মধ্যম খরা প্রবণ	মাঝারি উঁচু	ত্রি ধান২৮, ত্রি ধান৫০, ত্রি ধান৫৫, ত্রি ধান৫৮, ত্রি ধান৬৮, ত্রি ধান৬৯, ত্রি ধান৭৪	

সোনালী ধানের চাষ পদ্ধতি ও ব্যবস্থাপনা ৫৫

সারণী ১। ক্রমশ।

জেলা	উপজেলা	এইজেড	বিরাজমান ঘাত	ভূমির ধরণ	উপযোগী জাত
গাজীপুর	কালিগঞ্জ	”	”	মাঝারি উঁচু	ত্রি ধান২৮, ত্রি ধান২৯, ত্রি ধান৬৩*, ত্রি ধান৮১
				মাঝারি নিচু	ত্রি ধান৫০*, ত্রি ধান৫৮, ত্রি ধান৬৯, ত্রি হাইব্রিড ধান৩, ত্রি হাইব্রিড ধান৫
	কাপাসিয়া	৮,৯,২৮	মধ্যম খরা প্রবণ	উঁচু	ত্রি ধান২৮
				মাঝারি উঁচু	ত্রি ধান২৮, ত্রি ধান২৯, ত্রি ধান৬৩*, ত্রি ধান৮১
				মাঝারি নিচু	ত্রি ধান৫০*, ত্রি ধান৫৮, ত্রি ধান৬৯, ত্রি হাইব্রিড ধান৩, ত্রি হাইব্রিড ধান৫
	শ্রীপুর	২৮	মধ্যম খরা প্রবণ	উঁচু	ত্রি ধান২৮
				মাঝারি উঁচু	ত্রি ধান২৮, ত্রি ধান২৯, ত্রি ধান৬৩*, ত্রি :
				মাঝারি নিচু	ত্রি ধান৫০*, ত্রি ধান৫৮, ত্রি ধান৬৯, ত্রি হাইব্রিড ধান৩, ত্রি হাইব্রিড ধান৫
	গোপালগঞ্জ	গোপালগঞ্জ সদর	১২,১৪	বিল	মাঝারি উঁচু
মাঝারি নিচু					ত্রি ধান৫৮, ত্রি ধান৬৯, ত্রি হাইব্রিড ধান৩, ত্রি হাইব্রিড ধান৫
নিচু					ত্রি ধান৫৮, ত্রি ধান২৮
কাশিয়ানি		১২,১৪	বিল (আংশিক)	মাঝারি উঁচু	ত্রি ধান২৮, ত্রি ধান২৯, ত্রি ধান৫৮, ত্রি ধান৫০*, ত্রি ধান৬৩*, ত্রি ধান৬৯, ত্রি ধান৮১
				মাঝারি নিচু	ত্রি ধান৫৮, ত্রি ধান৬৯, ত্রি হাইব্রিড ধান৩, ত্রি হাইব্রিড ধান৫
				নিচু	ত্রি ধান৫৮, ত্রি ধান২৮
কোটালিপাড়া		১৪,১৯	বিল (আংশিক)	মাঝারি উঁচু	ত্রি ধান২৮, ত্রি ধান২৯, ত্রি ধান৫৮, ত্রি ধান৫০*, ত্রি ধান৬৩*, ত্রি ধান৬৯, ত্রি ধান৮১
				মাঝারি নিচু	ত্রি ধান৫৮, ত্রি ধান৬৯, ত্রি হাইব্রিড ধান৩, ত্রি হাইব্রিড ধান৫
				নিচু	ত্রি ধান৫৮, ত্রি ধান২৮
মকসুদপুর		১২,১৪	বিল (আংশিক)	মাঝারি উঁচু	ত্রি ধান২৮, ত্রি ধান২৯, ত্রি ধান৫৮, ত্রি ধান৫০*, ত্রি ধান৬৩*, ত্রি ধান৬৯, ত্রি ধান৮১
				মাঝারি নিচু	ত্রি ধান৫৮, ত্রি ধান৬৯, ত্রি হাইব্রিড ধান৩, ত্রি হাইব্রিড ধান৫
				নিচু	ত্রি ধান৫৮, ত্রি ধান২৮
টুঙ্গিপাড়া		১২,১৪	বিল (আংশিক)	মাঝারি উঁচু	ত্রি ধান২৮, ত্রি ধান২৯, ত্রি ধান৫৮, ত্রি ধান৫০*, ত্রি ধান৬৩*, ত্রি ধান৬৯, ত্রি ধান৮১
				মাঝারি নিচু	ত্রি ধান৫৮, ত্রি ধান৬৯, ত্রি হাইব্রিড ধান৩, ত্রি হাইব্রিড ধান৫
				নিচু	ত্রি ধান৫৮, ত্রি ধান২৮
কিশোরগঞ্জ	অষ্টগ্রাম	১৯,২১	আকস্মিক বন্যা প্রবণ	মাঝারি উঁচু	ত্রি ধান২৮, ত্রি ধান২৯, ত্রি ধান৫৮, ত্রি ধান৫০*, ত্রি ধান৬৩*, ত্রি ধান৬৯, ত্রি ধান৮১
				মাঝারি নিচু	ত্রি ধান৫৮, ত্রি ধান৬৯, ত্রি হাইব্রিড ধান৩, ত্রি হাইব্রিড ধান৫
				নিচু	ত্রি ধান৫৮, ত্রি ধান২৮

সারণী ১। ক্রমশ।

বাঁদ্রা খালের চাষ পদ্ধতি ও ব্যবস্থাপনা ৩৩

জেলা	উপজেলা	এইজেড	বিরাজমান ঘাত	ভূমির ধরণ	উপযোগী জাত	
কিশোরগঞ্জ	মিঠামইন	"	আকস্মিক বন্যা প্রবণ	মাঝারি নিচু	ত্রি ধান৫৮, ত্রি ধান৬৯, ত্রি হাইব্রিড ধান৩, ত্রি হাইব্রিড ধান৫	
				নিচু	ত্রি ধান৫৮, ত্রি ধান২৮	
	নিকলি	৯,২১	আকস্মিক বন্যা প্রবণ	মাঝারি উঁচু	ত্রি ধান২৮, ত্রি ধান২৯, ত্রি ধান৫৮, ত্রি ধান৫০*, ত্রি ধান৬৩*, ত্রি ধান৬৯, ত্রি ধান৮১	
				মাঝারি নিচু	ত্রি ধান৫৮, ত্রি ধান৬৯, ত্রি হাইব্রিড ধান৩, ত্রি হাইব্রিড ধান৫	
	পাকুনিয়া	৮,২৮	আকস্মিক বন্যা প্রবণ	মাঝারি উঁচু	ত্রি ধান২৮, ত্রি ধান২৯, ত্রি ধান৫৮, ত্রি ধান৫০*, ত্রি ধান৬৩*, ত্রি ধান৬৯, ত্রি ধান৮১	
				মাঝারি নিচু	ত্রি ধান৫৮, ত্রি ধান৬৯, ত্রি হাইব্রিড ধান৩, ত্রি হাইব্রিড ধান৫	
	তাড়াইল	৯,২১	বন্যা প্রবণ, আকস্মিক বন্যা প্রবণ	মাঝারি উঁচু	ত্রি ধান২৮, ত্রি ধান২৯, ত্রি ধান৫৮, ত্রি ধান৫০*, ত্রি ধান৬৩*, ত্রি ধান৬৯, ত্রি ধান৮১	
				মাঝারি নিচু	ত্রি ধান৫৮, ত্রি ধান৬৯, ত্রি হাইব্রিড ধান৩, ত্রি হাইব্রিড ধান৫	
	মাদারিপুর	রাঁজের	১২,১৪	বন্যা প্রবণ, বিল (আংশিক)	মাঝারি উঁচু	ত্রি ধান২৮, ত্রি ধান২৯, ত্রি ধান৫৮, ত্রি ধান৫০*, ত্রি ধান৬৩*, ত্রি ধান৬৯, ত্রি ধান
					মাঝারি নিচু	ত্রি ধান৫৮, ত্রি ধান৬৯, ত্রি হাইব্রিড ধান৩, ত্রি হাইব্রিড ধান৫
					নিচু	ত্রি ধান৫৮, ত্রি ধান২৮
		মাদারিপুর সদর	১২,১৪	বিল (আংশিক)	মাঝারি উঁচু	ত্রি ধান২৮, ত্রি ধান২৯, ত্রি ধান৫৮, ত্রি ধান৫০*, ত্রি ধান৬৩*, ত্রি ধান৬৯, ত্রি ধান৮১
মাঝারি নিচু					ত্রি ধান৫৮, ত্রি ধান৬৯, ত্রি হাইব্রিড ধান৩, ত্রি হাইব্রিড ধান৫	
নিচু					ত্রি ধান৫৮, ত্রি ধান২৮	
কালকিনি		১২,১৩,১৯	বন্যা প্রবণ	মাঝারি উঁচু	ত্রি ধান২৮, ত্রি ধান২৯, ত্রি ধান৫৮, ত্রি ধান৫০*, ত্রি ধান৬৩*, ত্রি ধান৬৯, ত্রি ধান৮১	
				মাঝারি নিচু	ত্রি ধান৫৮, ত্রি ধান৬৯, ত্রি হাইব্রিড ধান৩, ত্রি হাইব্রিড ধান৫	
				নিচু	ত্রি ধান৫৮, ত্রি ধান২৮	
শিবচড়		১০,১২	বন্যা প্রবণ	মাঝারি উঁচু	ত্রি ধান২৮, ত্রি ধান২৯, ত্রি ধান৫৮, ত্রি ধান৫০*, ত্রি ধান৬৩*, ত্রি ধান৬৯, ত্রি ধান৮১	
				মাঝারি নিচু	ত্রি ধান৫৮, ত্রি ধান৬৯, ত্রি হাইব্রিড ধান৩, ত্রি হাইব্রিড ধান৫	
				নিচু	ত্রি ধান৫৮, ত্রি ধান২৮	
মানিকগঞ্জ	দৌলতপুর	৭,৮,১২	বন্যা প্রবণ, ঠাঞ্জ	মাঝারি উঁচু	ত্রি ধান২৮, ত্রি ধান২৯, ত্রি ধান৫৮, ত্রি ধান৫০*, ত্রি ধান৬৩*, ত্রি ধান৬৯, ত্রি ধান৮১	
				মাঝারি নিচু	ত্রি ধান৫৮, ত্রি ধান৬৯, ত্রি হাইব্রিড ধান৩, ত্রি হাইব্রিড ধান৫	
				নিচু	ত্রি ধান৫৮, ত্রি ধান২৮	

সারণী ১। ক্রমশ।

জেলা	উপজেলা	এইজেড	বিরাজমান ঘাত	ভূমির ধরণ	উপযোগী জাত	
নরসিংদী	মনোহরদী	"	"	মাঝারি নিচু	ত্রি ধান৫৮, ত্রি ধান৬৯, ত্রি হাইব্রিড ধান৩, ত্রি হাইব্রিড ধান৫	
				নিচু	ত্রি ধান৫৮, ত্রি ধান২৮	
	পলাশ	৯,২৮	মধ্যম খরা প্রবণ	উঁচু	ত্রি ধান২৮	
				মাঝারি উঁচু	ত্রি ধান২৮, ত্রি ধান২৯, ত্রি ধান৬৩*, ত্রি ধান৮১	
	রায়পুরা	৯,২৮	বন্যা প্রবণ	মাঝারি নিচু	ত্রি ধান৫০*, ত্রি ধান৫৮, ত্রি ধান৬৯, ত্রি হাইব্রিড ধান৩, ত্রি হাইব্রিড ধান৫	
				মাঝারি উঁচু	ত্রি ধান২৮, ত্রি ধান২৯, ত্রি ধান৫৮, ত্রি ধান৫০*, ত্রি ধান৬৩*, ত্রি ধান৬৯, ত্রি ধান৮১	
	শিবপুর	৯,২৮	মধ্যম খরা প্রবণ (আংশিক), বন্যা প্রবণ (আংশিক)	মাঝারি নিচু	ত্রি ধান৫৮, ত্রি ধান৬৯, ত্রি হাইব্রিড ধান৩, ত্রি হাইব্রিড ধান৫	
				নিচু	ত্রি ধান৫৮, ত্রি ধান২৮	
				উঁচু	ত্রি ধান২৮	
				মাঝারি উঁচু	ত্রি ধান২৮, ত্রি ধান২৯, ত্রি ধান৬৩*, ত্রি ধান৮১	
	বাগেরহাট	বাগেরহাট সদর	১১, ১৩	মৃদু লবণাক্ত, মধ্যম লবণাক্ত, লবণাক্ত	উঁচু	ত্রি ধান৪৭, ত্রি ধান৬৭, ত্রি ধান২৮, ত্রি হাইব্রিড ধান৩, ত্রি হাইব্রিড ধান৫
					মাঝারি উঁচু	ত্রি ধান৪৭, ত্রি ধান৬৭, ত্রি ধান২৮
মাঝারি নিচু					ত্রি ধান৪৭, ত্রি ধান৬৭, ত্রি ধান২৮	
চিতলমারি		১২,১৩ ১৪	বিল (আংশিক) অলবণাক্ত জোয়ার- ভাটা প্রবণ (আংশিক)	উঁচু	ত্রি ধান২৮, ত্রি ধান২৯, ত্রি ধান৫৮, ত্রি ধান৫০*, ত্রি ধান৬৩*, ত্রি ধান৬৯, ত্রি ধান৮১	
				মাঝারি উঁচু	ত্রি ধান৫৮, ত্রি হাইব্রিড ধান৩, ত্রি হাইব্রিড ধান৫	
				মাঝারি নিচু	ত্রি ধান৫৮, ত্রি ধান২৮, ত্রি ধান২৯, ত্রি হাইব্রিড ধান৩, ত্রি হাইব্রিড ধান৫	
ফকিরহাট		১১	মৃদু লবণাক্ত অলবণাক্ত জোয়ার- ভাটা প্রবণ (আংশিক)	উঁচু	ত্রি ধান৪৭, ত্রি ধান৬৭, ত্রি ধান২৮	
				মাঝারি উঁচু	ত্রি ধান৪৭, ত্রি ধান৬৭, ত্রি ধান২৮	
				মাঝারি নিচু	ত্রি ধান৪৭, ত্রি ধান৬৭, ত্রি ধান৫৮, ত্রি হাইব্রিড ধান৩, ত্রি হাইব্রিড ধান৫	
কচুয়া		১৯	মৃদু লবণাক্ত অলবণাক্ত	উঁচু	ত্রি ধান৪৭, ত্রি ধান৬৭, ত্রি ধান২৮, ত্রি ধান৮১	
				মাঝারি উঁচু	ত্রি ধান৪৭, ত্রি ধান৬৭, ত্রি ধান২৮, ত্রি ধান৮১	
				মাঝারি নিচু	ত্রি ধান৪৭, ত্রি ধান৬৭, ত্রি ধান২৮, ত্রি ধান৮১	
মোল্লাহাট	১২,১৪	মধ্যম খরা প্রবণ	উঁচু	ত্রি ধান২৮, ত্রি ধান৮১		
			মাঝারি উঁচু	ত্রি ধান২৮, ত্রি ধান২৯, ত্রি ধান৬৩*, ত্রি ধান৮১		

বাগেরহাট জেলার চাষ পদ্ধতি ও ব্যবস্থাপনা ৬৬

সারণী ১। ক্রমশ।

জেলা	উপজেলা	এইজেড	বিরাজমান ঘাত	ভূমির ধরণ	উপযোগী জাত
বাগেরহাট	মংলা	১৩	মধ্যম খরা প্রবণ মধ্যম লবণাক্ত	মাঝারি নিচু	ত্রি ধান৫০*, ত্রি ধান৫৮, ত্রি ধান৬৯, ত্রি হাইব্রিড ধান৩, ত্রি হাইব্রিড ধান৫
				উঁচু	ত্রি ধান৪৭, ত্রি ধান৬৭
				মাঝারি উঁচু	ত্রি ধান৪৭, ত্রি ধান৬৭
				মাঝারি নিচু	ত্রি ধান৪৭, ত্রি ধান৬৭
	মোড়েলগঞ্জ	১৩	মৃদু লবণাক্ত, লবণাক্ত	উঁচু	ত্রি ধান৪৭, ত্রি ধান৬৭
				মাঝারি উঁচু	ত্রি ধান৪৭, ত্রি ধান৬৭
				মাঝারি নিচু	ত্রি ধান৪৭, ত্রি ধান৬৭
				উঁচু	ত্রি ধান২৮, ত্রি ধান৪৭, ত্রি ধান৬৭
	রামপাল	১৩	মৃদু লবণাক্ত, লবণাক্ত	মাঝারি উঁচু	ত্রি ধান২৯, ত্রি ধান৪৭, ত্রি ধান৫৮, ত্রি ধান৬৭
				মাঝারি নিচু	ত্রি ধান৪৭, ত্রি ধান৬৭
				উঁচু	ত্রি ধান৪৭, ত্রি ধান৬৭
	শরনখোলা	১৩	লবণাক্ত	মাঝারি উঁচু	ত্রি ধান৪৭, ত্রি ধান৬৭
মাঝারি নিচু				ত্রি ধান৪৭, ত্রি ধান৬৭	
উঁচু				ত্রি ধান২৮, ত্রি ধান৮১	
চুয়াডাঙ্গা	আলমডাঙ্গা	১১	মধ্যম খরা প্রবণ	মাঝারি উঁচু	ত্রি ধান২৮, ত্রি ধান২৯, ত্রি ধান৬৩*, ত্রি ধান৮১
				মাঝারি নিচু	ত্রি ধান৫০*, ত্রি ধান৫৮, ত্রি ধান৬৯, ত্রি হাইব্রিড ধান৩, ত্রি হাইব্রিড ধান৫
				উঁচু	ত্রি ধান২৮, ত্রি ধান৮১
	চুয়াডাঙ্গা সদর	১১	মধ্যম খরা প্রবণ	মাঝারি উঁচু	ত্রি ধান২৮, ত্রি ধান২৯, ত্রি ধান৬৩*, ত্রি ধান৮১
				মাঝারি নিচু	ত্রি ধান৫০*, ত্রি ধান৫৮, ত্রি ধান৬৯, ত্রি হাইব্রিড ধান৩, ত্রি হাইব্রিড ধান৫
				উঁচু	ত্রি ধান২৮
	দামুরহুদা	১১	খরা প্রবণ	মাঝারি উঁচু	ত্রি ধান২৮, ত্রি ধান২৯, ত্রি ধান৬৩*, ত্রি ধান৮১
				মাঝারি নিচু	ত্রি ধান৫০*, ত্রি ধান৫৮, ত্রি ধান৬৯, ত্রি হাইব্রিড ধান৩, ত্রি হাইব্রিড ধান৫
				উঁচু	ত্রি ধান২৮
	জীবননগর	১১	খরা প্রবণ	মাঝারি উঁচু	ত্রি ধান২৮, ত্রি ধান২৯, ত্রি ধান৬৩*, ত্রি ধান৮১
				মাঝারি নিচু	ত্রি ধান৫০*, ত্রি ধান৫৮, ত্রি ধান৬৯, ত্রি হাইব্রিড ধান৩, ত্রি হাইব্রিড ধান৫
				উঁচু	ত্রি ধান২৮

সারণী ১। ক্রমশ।

জেলা	উপজেলা	এইজেড	বিরাজমান ঘাত	ভূমির ধরণ	উপযোগী জাত
যশোর	অভয়নগর	১১,১৪	বিল (আংশিক) ঠাণ্ডা (আংশিক) জলাবদ্ধতা	উঁচু	ত্রি ধান২৮, ত্রি ধান৫৮, ত্রি ধান৫০*, ত্রি ধান৬৩*, ত্রি ধান৬৯, ত্রি ধান৮১, ত্রি ধান২৯
				মাঝারি উঁচু	ত্রি ধান২৯, ত্রি ধান৫৮, ত্রি ধান৬৯, ত্রি হাইব্রিড ধান৩, ত্রি হাইব্রিড ধান৫
				মাঝারি নিচু	ত্রি ধান৫৮, ত্রি ধান২৮, ত্রি ধান২৯
	বাঘারপাড়া	১১,১২	জলাবদ্ধতা	উঁচু	ত্রি ধান২৮, ত্রি ধান৮১
				মাঝারি উঁচু	ত্রি ধান২৮, ত্রি ধান২৯, ত্রি ধান৬৩*, ত্রি ধান৮১
				মাঝারি নিচু	ত্রি ধান৫০*, ত্রি ধান৫৮, ত্রি ধান৬৯, ত্রি হাইব্রিড ধান৩, ত্রি হাইব্রিড ধান৫
	চৌগাছা	১১	জলাবদ্ধতা	উঁচু	ত্রি ধান২৮
				মাঝারি উঁচু	ত্রি ধান২৮, ত্রি ধান২৯, ত্রি ধান৬৩*, ত্রি ধান৮১
				মাঝারি নিচু	ত্রি ধান৫০*, ত্রি ধান৫৮, ত্রি ধান৬৯, ত্রি হাইব্রিড ধান৩, ত্রি হাইব্রিড ধান৫
	ঝিকরগাছা	১১	জলাবদ্ধতা মধ্যম খরা প্রবণ ঠাণ্ডা	উঁচু	ত্রি ধান২৮
				মাঝারি উঁচু	ত্রি ধান২৮, ত্রি ধান২৯, ত্রি ধান৬৩*, ত্রি ধান৮১
				মাঝারি নিচু	ত্রি ধান৫০*, ত্রি ধান৫৮, ত্রি ধান৬৯, ত্রি হাইব্রিড ধান৩, ত্রি হাইব্রিড ধান৫
	কেশবপুর	১১,১৪	মধ্যম খরা প্রবণ বিল (আংশিক) ঠাণ্ডা (আংশিক)	উঁচু	ত্রি ধান২৮, ত্রি ধান৫৮, ত্রি ধান৫০*, ত্রি ধান৬৩*, ত্রি ধান৬৯, ত্রি ধান৮১
				মাঝারি উঁচু	ত্রি ধান২৯, ত্রি ধান৫৮, ত্রি ধান৬৯, ত্রি হাইব্রিড ধান৩, ত্রি হাইব্রিড ধান৫
				মাঝারি নিচু	ত্রি ধান৫৮, ত্রি ধান২৮
	যশোর সদর	১১	ঠাণ্ডা	উঁচু	ত্রি ধান২৮, ত্রি ধান৮১
				মাঝারি উঁচু	ত্রি ধান২৮, ত্রি ধান২৯, ত্রি ধান৬৩*, ত্রি ধান৮১
				মাঝারি নিচু	ত্রি ধান৫০*, ত্রি ধান৫৮, ত্রি ধান৬৯, ত্রি হাইব্রিড ধান৩, ত্রি হাইব্রিড ধান৫
	মনিরামপুর	১১,১৪	মধ্যম খরা প্রবণ বিল (আংশিক) ঠাণ্ডা (আংশিক)	মাঝারি উঁচু	ত্রি ধান২৮, ত্রি ধান২৯, ত্রি ধান৫৮, ত্রি ধান৫০*, ত্রি ধান৬৩*, ত্রি ধান৮১
				মাঝারি নিচু	ত্রি ধান৫৮, ত্রি ধান২৯, ত্রি হাইব্রিড ধান৩, ত্রি হাইব্রিড ধান৫
				নিচু	ত্রি ধান৫৮, ত্রি ধান২৮, ত্রি ধান২৯
	শার্শা	১১	জলাবদ্ধতা	উঁচু	ত্রি ধান২৮, ত্রি ধান৫০*, ত্রি ধান৬৩*, ত্রি ধান৮১
				মাঝারি উঁচু	ত্রি ধান২৯, ত্রি ধান৫৮, ত্রি ধান৬৯, ত্রি হাইব্রিড ধান৩, ত্রি হাইব্রিড ধান৫
				মাঝারি নিচু	ত্রি ধান৫৮, ত্রি ধান২৮, ত্রি ধান২৯, ত্রি হাইব্রিড ধান৩, ত্রি হাইব্রিড ধান৫
বিনাইদহ	হরিণাকণ্ঠ	১১		উঁচু	ত্রি ধান২৮
				মাঝারি উঁচু	ত্রি ধান২৮, ত্রি ধান২৯, ত্রি ধান৬৩*, ত্রি ধান৮১

বোরো ধানের চার পদ্ধতি ও ব্যবস্থাপনা ৬৮

সারণী ১। ক্রমশ।

জেলা	উপজেলা	এইজেড	বিরাজমান ঘাত	ভূমির ধরণ	উপযোগী জাত
বিনাইদহ	বিনাইদহ সদর	১১		মাঝারি নিচু	ত্রি ধান৫০*, ত্রি ধান৫৮, ত্রি ধান৬৯, ত্রি হাইব্রিড ধান৩, ত্রি হাইব্রিড ধান৫
				উঁচু	ত্রি ধান২৮, ত্রি ধান৫৮, ত্রি ধান৫০*, ত্রি ধান৬৩*, ত্রি ধান৬৯, ত্রি ধান৮১
				মাঝারি উঁচু	ত্রি ধান২৯, ত্রি ধান৫৮, ত্রি ধান৬৯, ত্রি হাইব্রিড ধান৩, ত্রি হাইব্রিড ধান৫
				মাঝারি নিচু	ত্রি ধান৫৮, ত্রি ধান২৮
	কালিগঞ্জ	১১		উঁচু	ত্রি ধান২৮
				মাঝারি উঁচু	ত্রি ধান২৮, ত্রি ধান২৯, ত্রি ধান৬৩*, ত্রি ধান৮১
				মাঝারি নিচু	ত্রি ধান৫০*, ত্রি ধান৫৮, ত্রি ধান৬৯, ত্রি হাইব্রিড ধান৩, ত্রি হাইব্রিড ধান৫
	কোটচাঁদপুর	১১	জলাবদ্ধতা	উঁচু	ত্রি ধান২৮, ত্রি ধান৫৮, ত্রি ধান৫০*, ত্রি ধান৬৩*, ত্রি ধান৬৯, ত্রি ধান৮১
				মাঝারি উঁচু	ত্রি ধান৫৮, ত্রি ধান৬৯, ত্রি হাইব্রিড ধান৩, ত্রি হাইব্রিড ধান৫
				মাঝারি নিচু	ত্রি ধান৫৮, ত্রি ধান২৮
				উঁচু	ত্রি ধান২৮, ত্রি ধান৫৮, ত্রি ধান৫০*, ত্রি ধান৬৩*, ত্রি ধান৬৯, ত্রি ধান৮১
	মহেশপুর	১১		মাঝারি উঁচু	ত্রি ধান২৮, ত্রি ধান২৯, ত্রি ধান৫৮, ত্রি ধান৬৯, ত্রি হাইব্রিড ধান৩, ত্রি হাইব্রিড ধান৫
				মাঝারি নিচু	ত্রি ধান৫৮, ত্রি ধান২৮
				উঁচু	ত্রি ধান২৮, ত্রি ধান৫৮, ত্রি ধান৫০*, ত্রি ধান৬৩*, ত্রি ধান৬৯, ত্রি ধান৮১
	শৈলকুপা	১১		মাঝারি উঁচু	ত্রি ধান২৮, ত্রি ধান২৯, ত্রি ধান৫৮, ত্রি ধান৬৯, ত্রি হাইব্রিড ধান৩, ত্রি হাইব্রিড ধান৫
				মাঝারি নিচু	ত্রি ধান৫৮, ত্রি ধান২৮
উঁচু				ত্রি ধান২৮, ত্রি ধান৮১	
মাঝারি উঁচু				ত্রি ধান২৮, ত্রি ধান২৯, ত্রি ধান৫৮, ত্রি ধান৬৯, ত্রি হাইব্রিড ধান৩, ত্রি হাইব্রিড ধান৫	
খুলনা	বাটিয়াঘাটা	১৩	মধ্যম লবণাক্ত লবণাক্ত	উঁচু	ত্রি ধান৪৭, ত্রি ধান৬৭, ত্রি ধান২৮
				মাঝারি উঁচু	ত্রি ধান৪৭, ত্রি ধান৬৭, ত্রি ধান২৮
				মাঝারি নিচু	ত্রি ধান৪৭, ত্রি ধান৬৭, ত্রি ধান২৮
	দাকোপ	১৩	মধ্যম খরা প্রবণ মধ্যম লবণাক্ত লবণাক্ত, উচ্চ লবণাক্ত	উঁচু	ত্রি ধান৪৭, ত্রি ধান৬৭
				মাঝারি উঁচু	ত্রি ধান৪৭, ত্রি ধান৬৭, ত্রি ধান২৮
				মাঝারি নিচু	ত্রি ধান৪৭, ত্রি ধান৬৭
	ডুমুরিয়া	১৩,১৪	মধ্যম লবণাক্ত লবণাক্ত, উচ্চ লবণাক্ত, বিল	উঁচু	ত্রি ধান৪৭, ত্রি ধান৬৭
				মাঝারি উঁচু	ত্রি ধান৪৭, ত্রি ধান৬৭
	দিঘীনালা	১১,১৪	মধ্যম লবণাক্ত	মাঝারি নিচু	ত্রি ধান৪৭, ত্রি ধান৬৭, ত্রি ধান২৮, ত্রি ধান৫৮, ত্রি ধান২৯
				উঁচু	ত্রি ধান৪৭, ত্রি ধান৬৭

বোম্বো ধানের চাষ পদ্ধতি ও ব্যবস্থাপনা ৬৩

সারণী ১। ক্রমশ।

জেলা	উপজেলা	এইজেড	বিরাজমান ঘাত	ভূমির ধরণ	উপযোগী জাত
খুলনা	দিঘীমালা	”	লবণাক্ত, উচ্চ লবণাক্ত	মাঝারি উঁচু	ত্রি ধান৪৭, ত্রি ধান৬৭
				মাঝারি নিচু	ত্রি ধান৪৭, ত্রি ধান৬৭
	কয়রা	১৩	মধ্যম খরা প্রবণ	উঁচু	ত্রি ধান২৮, ত্রি ধান৮১
				মাঝারি উঁচু	ত্রি ধান২৮, ত্রি ধান৫৮, ত্রি ধান৬৭
	পাইকগাছা	১১,১৩	মধ্যম খরা প্রবণ মধ্যম লবণাক্ত, উচ্চ লবণাক্ত, মৃদু লবণাক্ত	মাঝারি নিচু	ত্রি ধান২৮, ত্রি ধান৬৭
				উঁচু	ত্রি ধান৪৭, ত্রি ধান৬৭, ত্রি ধান২৮
				মাঝারি উঁচু	ত্রি ধান৪৭, ত্রি ধান৬৭, ত্রি ধান২৮
				মাঝারি নিচু	ত্রি ধান৪৭, ত্রি ধান৬৭, ত্রি ধান২৮
	ফুলতলা	১১,১৪	বিল জলাবদ্ধতা (আংশিক)	মাঝারি উঁচু	ত্রি ধান২৮, ত্রি ধান২৯, ত্রি ধান৫৮, ত্রি ধান৫০*, ত্রি ধান৬৩*, ত্রি ধান৬৯, ত্রি ধান৮১
				মাঝারি নিচু	ত্রি ধান৫৮, ত্রি ধান৬৯, ত্রি হাইব্রিড ধান৩, ত্রি হাইব্রিড ধান৫
				নিচু	ত্রি ধান৫৮, ত্রি ধান২৮
	রূপসা	১১,১৩	মধ্যম লবণাক্ত	উঁচু	ত্রি ধান৪৭, ত্রি ধান৬৭, ত্রি ধান২৮
				মাঝারি উঁচু	ত্রি ধান৪৭, ত্রি ধান৬৭, ত্রি ধান২৮
				মাঝারি নিচু	ত্রি ধান৪৭, ত্রি ধান৬৭, ত্রি ধান২৮
	তেরখাদা	১২,১৪	মধ্যম খরা প্রবণ বিল (আংশিক)	মাঝারি উঁচু	ত্রি ধান২৮, ত্রি ধান২৯, ত্রি ধান৫৮, ত্রি ধান৫০*, ত্রি ধান৬৩*, ত্রি ধান৬৯, ত্রি ধান৮১
				মাঝারি নিচু	ত্রি ধান৫৮, ত্রি ধান৬৯, ত্রি হাইব্রিড ধান৩, ত্রি হাইব্রিড ধান৫, ত্রি ধান২৯
				নিচু	ত্রি ধান২৮, ত্রি ধান৮১, ত্রি ধান২৯
	দৌলতপুর থানা	১১,১৪		উঁচু	ত্রি ধান২৮, ত্রি ধান৫৮, ত্রি ধান৫০*, ত্রি ধান৬৩*, ত্রি ধান৬৯, ত্রি ধান৮১
				মাঝারি উঁচু	ত্রি ধান৫৮, ত্রি হাইব্রিড ধান৩, ত্রি হাইব্রিড ধান৫
				মাঝারি নিচু	ত্রি ধান৫৮, ত্রি ধান২৮, ত্রি ধান২৯, ত্রি হাইব্রিড ধান৩, ত্রি হাইব্রিড ধান৫
খালিশপুর থানা	১১,১৪		উঁচু	ত্রি ধান২৮, ত্রি ধান৮১	
			মাঝারি উঁচু	ত্রি ধান২৮, ত্রি ধান২৯, ত্রি ধান৫৮, ত্রি ধান৬৯, ত্রি হাইব্রিড ধান৩, ত্রি হাইব্রিড ধান৫	
			মাঝারি নিচু	ত্রি ধান৫৮, ত্রি ধান২৮, ত্রি ধান২৯, ত্রি হাইব্রিড ধান৩, ত্রি হাইব্রিড ধান৫	
খান জাহান আলী থানা	১১,১৪		উঁচু	ত্রি ধান২৮, ত্রি ধান৮১	
			মাঝারি উঁচু	ত্রি ধান২৮, ত্রি ধান২৯, ত্রি ধান৫৮, ত্রি হাইব্রিড ধান৩, ত্রি হাইব্রিড ধান৫	

বোর্ডের ঘাতের চার পদ্ধতি ও ব্যবস্থাপনা ৭০

সারণী ১। ক্রমশ।

জেলা	উপজেলা	এইজেড	বিরাজমান ঘাত	ভূমির ধরণ	উপযোগী জাত
খুলনা	কতোয়ালি থানা	১১,১৩		মাঝারি নিচু	ত্রি ধান৫৮, ত্রি ধান২৮
				উঁচু	ত্রি ধান২৮, ত্রি ধান৮১
				মাঝারি উঁচু	ত্রি ধান২৮, ত্রি ধান২৯, ত্রি ধান৫৮, ত্রি ধান৬৯, ত্রি হাইব্রিড ধান৩, ত্রি হাইব্রিড ধান৫
				মাঝারি নিচু	ত্রি ধান৫৮, ত্রি ধান২৮
	সোনাডাঙ্গা থানা	১১,১৪		উঁচু	ত্রি ধান২৮, ত্রি ধান৮১
				মাঝারি উঁচু	ত্রি ধান২৮, ত্রি ধান২৯, ত্রি ধান৫৮, ত্রি ধান৬৯, ত্রি হাইব্রিড ধান৩, ত্রি হাইব্রিড ধান৫
				মাঝারি নিচু	ত্রি ধান৫৮, ত্রি ধান২৮
				উঁচু	ত্রি ধান২৮, ত্রি ধান৮১
	হরিটানা থানা			মাঝারি উঁচু	ত্রি ধান২৮, ত্রি ধান২৯, ত্রি ধান৫৮, ত্রি ধান৬৯, ত্রি হাইব্রিড ধান৩, ত্রি হাইব্রিড ধান৫
				মাঝারি নিচু	ত্রি ধান৫৮, ত্রি ধান২৮
				উঁচু	ত্রি ধান২৮, ত্রি ধান৮১
				মাঝারি উঁচু	ত্রি ধান২৮, ত্রি ধান২৯, ত্রি ধান৫৮, ত্রি ধান৬৯, ত্রি হাইব্রিড ধান৩, ত্রি হাইব্রিড ধান৫
কুষ্টিয়া	ভেড়ামারা	১০,১১	মধ্যম খরা প্রবণ ঠাঞ্জা প্রবণ	উঁচু	ত্রি ধান২৮, ত্রি ধান৮১
				মাঝারি উঁচু	ত্রি ধান৫৮, ত্রি ধান৬৯, ত্রি হাইব্রিড ধান৩, ত্রি হাইব্রিড ধান৫
				মাঝারি নিচু	ত্রি ধান৫৮, ত্রি ধান২৮
	দৌলতপুর	১০,১১	মধ্যম খরা প্রবণ ঠাঞ্জা প্রবণ	উঁচু	ত্রি ধান২৮, ত্রি ধান৮১
				মাঝারি উঁচু	ত্রি ধান২৮, ত্রি ধান২৯, ত্রি ধান৫৮, ত্রি ধান৬৯, ত্রি হাইব্রিড ধান৩, ত্রি হাইব্রিড ধান৫
				মাঝারি নিচু	ত্রি ধান৫৮, ত্রি ধান২৮
	খোকসা	১১,১২	মধ্যম খরা প্রবণ ঠাঞ্জা প্রবণ	উঁচু	ত্রি ধান২৮, ত্রি ধান৮১
				মাঝারি উঁচু	ত্রি ধান২৮, ত্রি ধান২৯, ত্রি ধান৫৮, ত্রি ধান৬৯, ত্রি হাইব্রিড ধান৩, ত্রি হাইব্রিড ধান৫
				মাঝারি নিচু	ত্রি ধান৫৮, ত্রি ধান২৮
	কুমারখালি	১০,১১,১২	মধ্যম খরা প্রবণ ঠাঞ্জা প্রবণ	উঁচু	ত্রি ধান২৮, ত্রি ধান৮১
				মাঝারি উঁচু	ত্রি ধান২৮, ত্রি ধান২৯, ত্রি ধান৫৮, ত্রি ধান৬৯, ত্রি হাইব্রিড ধান৩, ত্রি হাইব্রিড ধান৫
				মাঝারি নিচু	ত্রি ধান৫৮, ত্রি ধান২৮
	কুষ্টিয়া সদর	১০,১১,১২	ঠাঞ্জা	উঁচু	ত্রি ধান২৮, ত্রি ধান৮১
				মাঝারি উঁচু	ত্রি ধান২৮, ত্রি ধান২৯, ত্রি ধান৫৮, ত্রি ধান৬৯, ত্রি হাইব্রিড ধান৩, ত্রি হাইব্রিড ধান৫
				মাঝারি নিচু	ত্রি ধান৫৮, ত্রি ধান২৮

সারণী ১। ক্রমশ।

জেলা	উপজেলা	এইজেড	বিরাজমান ঘাত	ভূমির ধরণ	উপযোগী জাত
কুষ্টিয়া	মিরপুর	১০,১১	মধ্যম খরা প্রবণ ঠাঞ্জা	উঁচু	ত্রি ধান২৮, ত্রি ধান৮১
				মাব্বারি উঁচু	ত্রি ধান২৮, ত্রি ধান৫৮, ত্রি ধান৬৯, ত্রি হাইব্রিড ধান৩, ত্রি হাইব্রিড ধান৫
				মাব্বারি নিচু	ত্রি ধান৫৮, ত্রি ধান২৮
মাগুরা	মাগুরা সদর	১১	ঠাঞ্জা	উঁচু	ত্রি ধান২৮, ত্রি ধান৮১
				মাব্বারি উঁচু	ত্রি ধান২৮, ত্রি ধান২৯, ত্রি ধান৫৮, ত্রি ধান৬৯, ত্রি হাইব্রিড ধান৩, ত্রি হাইব্রিড ধান৫
				মাব্বারি নিচু	ত্রি ধান৫৮, ত্রি ধান২৮
	মোহাম্মদপুর	১২	ঠাঞ্জা	উঁচু	ত্রি ধান২৮, ত্রি ধান৮১
				মাব্বারি উঁচু	ত্রি ধান২৮, ত্রি ধান২৯, ত্রি ধান৫৮, ত্রি ধান৬৯, ত্রি হাইব্রিড ধান৩, ত্রি হাইব্রিড ধান৫
				মাব্বারি নিচু	ত্রি ধান৫৮, ত্রি ধান২৮
	সালিখা	১১	ঠাঞ্জা	উঁচু	ত্রি ধান২৮, ত্রি ধান৮১
				মাব্বারি উঁচু	ত্রি ধান২৮, ত্রি ধান২৯, ত্রি ধান৫৮, ত্রি ধান৬৯, ত্রি হাইব্রিড ধান৩, ত্রি হাইব্রিড ধান৫
				মাব্বারি নিচু	ত্রি ধান৫৮, ত্রি ধান২৮
	শ্রীপুর	১১	ঠাঞ্জা	উঁচু	ত্রি ধান২৮, ত্রি ধান৮১
				মাব্বারি উঁচু	ত্রি ধান২৮, ত্রি ধান২৯, ত্রি ধান৫৮, ত্রি ধান৬৯, ত্রি হাইব্রিড ধান৩, ত্রি হাইব্রিড ধান৫
				মাব্বারি নিচু	ত্রি ধান৫৮, ত্রি ধান২৮
মেহেরপুর	গাংনি	১১	তীব্র খরা প্রবণ	উঁচু	ত্রি ধান২৮, ত্রি ধান৮১
				মাব্বারি উঁচু	ত্রি ধান২৮, ত্রি ধান২৯, ত্রি ধান৫৮, ত্রি ধান৬৯, ত্রি হাইব্রিড ধান৩, ত্রি হাইব্রিড ধান৫
				মাব্বারি নিচু	ত্রি ধান৫৮, ত্রি ধান২৮
	মেহেরপুর	১১		উঁচু	ত্রি ধান২৮, ত্রি ধান৮১
				মাব্বারি উঁচু	ত্রি ধান২৮, ত্রি ধান২৯, ত্রি ধান৬৩*, ত্রি ধান৮১
				মাব্বারি নিচু	ত্রি ধান৫০*, ত্রি ধান৫৮, ত্রি ধান৬৯, ত্রি হাইব্রিড ধান৩, ত্রি হাইব্রিড ধান৫
মুজিবনগর	১১		উঁচু	ত্রি ধান২৮, ত্রি ধান৮১	
			মাব্বারি উঁচু	ত্রি ধান২৮, ত্রি ধান২৯, ত্রি ধান৬৩*, ত্রি ধান৮১	
			মাব্বারি নিচু	ত্রি ধান৫০*, ত্রি ধান৫৮, ত্রি ধান৬৯, ত্রি হাইব্রিড ধান৩, ত্রি হাইব্রিড ধান৫	
নড়াইল	কালিয়া	১২,১৪	বিল	মাব্বারি উঁচু	ত্রি ধান২৮, ত্রি ধান২৯, ত্রি ধান৫৮, ত্রি ধান৫০*, ত্রি ধান৬৩*, ত্রি ধান৬৯, ত্রি ধান৮১
				মাব্বারি নিচু	ত্রি ধান৫৮, ত্রি ধান৬৯, ত্রি হাইব্রিড ধান৩, ত্রি হাইব্রিড ধান৫

সারণী ১। ক্রমশ।

নেত্রো ধানের চাষ পদ্ধতি ও ব্যবস্থাপনা ৭৩

জেলা	উপজেলা	এইজেড	বিরাজমান ঘাত	ভূমির ধরণ	উপযোগী জাত	
নড়াইল	লোহাগড়া	১২,১৪		নিচু	ত্রি ধান৫৮, ত্রি ধান২৮	
				উঁচু	ত্রি ধান২৮, ত্রি ধান৮১	
				মাবারি উঁচু	ত্রি ধান২৮, ত্রি ধান২৯, ত্রি ধান৬৩*, ত্রি ধান৮১	
				মাবারি নিচু	ত্রি ধান৫০*, ত্রি ধান৫৮, ত্রি ধান৬৯, ত্রি হাইব্রিড ধান৩, ত্রি হাইব্রিড ধান৫	
	নড়াইল সদর	১২,১৪			উঁচু	ত্রি ধান২৮
					মাবারি উঁচু	ত্রি ধান২৮, ত্রি ধান২৯, ত্রি ধান৬৩*, ত্রি ধান৮১
					মাবারি নিচু	ত্রি ধান৫০*, ত্রি ধান৫৮, ত্রি ধান৬৯, ত্রি হাইব্রিড ধান৩, ত্রি হাইব্রিড ধান৫
					উঁচু	ত্রি ধান২৮, ত্রি ধান৮১
	নাড়াগাটি থানা	১২,১৪			উঁচু	ত্রি ধান২৮, ত্রি ধান৮১
					মাবারি উঁচু	ত্রি ধান২৮, ত্রি ধান২৯, ত্রি ধান৬৩*, ত্রি ধান৮১
					মাবারি নিচু	ত্রি ধান৫০*, ত্রি ধান৫৮, ত্রি ধান৬৯, ত্রি হাইব্রিড ধান৩, ত্রি হাইব্রিড ধান৫
					উঁচু	ত্রি ধান২৮, ত্রি ধান৮১
সাতক্ষীরা	আশাশুনি	১১,১৩	মধ্যম লবণাক্ত লবণাক্ত, উচ্চ লবণাক্ত, মৃদু লবণাক্ত	উঁচু	ত্রি ধান৪৭, ত্রি ধান৬৭	
				মাবারি উঁচু	ত্রি ধান৪৭, ত্রি ধান৬৭	
				মাবারি নিচু	ত্রি ধান৪৭, ত্রি ধান৬৭	
	দেবহাটা	১৩	মধ্যম লবণাক্ত লবণাক্ত, উচ্চ লবণাক্ত, মৃদু লবণাক্ত		উঁচু	ত্রি ধান৪৭, ত্রি ধান৬৭
					মাবারি উঁচু	ত্রি ধান৪৭, ত্রি ধান৬৭
					মাবারি নিচু	ত্রি ধান৪৭, ত্রি ধান৬৭
	কলারোয়া	১১			উঁচু	ত্রি ধান২৮, ত্রি ধান৮১
					মাবারি উঁচু	ত্রি ধান২৮, ত্রি ধান২৯, ত্রি ধান৬৩*, ত্রি ধান৮১, ত্রি ধান৫০*
					মাবারি নিচু	ত্রি ধান৫৮, ত্রি ধান২৯, ত্রি হাইব্রিড ধান৩, ত্রি হাইব্রিড ধান৫
					উঁচু	ত্রি ধান৪৭, ত্রি ধান৬৭, ত্রি ধান২৮
	কালিগঞ্জ	১৩	মধ্যম লবণাক্ত লবণাক্ত, উচ্চ লবণাক্ত, মৃদু লবণাক্ত		মাবারি উঁচু	ত্রি ধান৪৭, ত্রি ধান৬৭, ত্রি ধান২৮
					মাবারি নিচু	ত্রি ধান৪৭, ত্রি ধান৬৭, ত্রি ধান২৮
উঁচু					ত্রি ধান৪৭, ত্রি ধান৬৭, ত্রি ধান২৮	
সাতক্ষীরা সদর	১১,১৩	মধ্যম লবণাক্ত, মৃদু লবণাক্ত		উঁচু	ত্রি ধান৪৭, ত্রি ধান৬৭, ত্রি ধান২৮	
				মাবারি উঁচু	ত্রি ধান৪৭, ত্রি ধান৬৭, ত্রি ধান২৮	
				মাবারি নিচু	ত্রি ধান৪৭, ত্রি ধান৬৭, ত্রি ধান২৮	

সারণী ১। ক্রমশ।

জেলা	উপজেলা	এইজেড	বিরাজমান ঘাত	ভূমির ধরণ	উপযোগী জাত
সাতক্ষীরা	শ্যামনগর	১৩	মধ্যম লবণাক্ত লবণাক্ত, উচ্চ লবণাক্ত	উঁচু	ত্রি ধান৪৭, ত্রি ধান৬৭
				মাঝারি উঁচু	ত্রি ধান৪৭, ত্রি ধান৬৭
				মাঝারি নিচু	ত্রি ধান৪৭, ত্রি ধান৬৭
	তালা	১১,১৩	মধ্যম লবণাক্ত লবণাক্ত, মৃদু লবণাক্ত	উঁচু	ত্রি ধান৪৭, ত্রি ধান৬৭
				মাঝারি উঁচু	ত্রি ধান৪৭, ত্রি ধান৬৭
				মাঝারি নিচু	ত্রি ধান৪৭, ত্রি ধান৬৭
হবিগঞ্জ	আজমিরিগঞ্জ	১৯,২১	আকস্মিক বন্যা প্রবণ	মাঝারি উঁচু	ত্রি ধান২৮, ত্রি ধান২৯, ত্রি ধান৫৮
				মাঝারি নিচু	ত্রি ধান২৮, ত্রি ধান৫৮
				নিচু	ত্রি ধান২৮, ত্রি ধান৫৮
	বাহুবল	২০,২৯	আকস্মিক বন্যা প্রবণ ঠাঞ্জা প্রবণ	মাঝারি উঁচু	ত্রি ধান২৮, ত্রি ধান২৯, ত্রি ধান৫৮
				মাঝারি নিচু	ত্রি ধান২৮, ত্রি ধান৫৮
				নিচু	ত্রি ধান২৮, ত্রি ধান৫৮
	বানিয়াচং	১৯,২১	বন্যা প্রবণ (আংশিক)	মাঝারি উঁচু	ত্রি ধান২৮, ত্রি ধান২৯, ত্রি ধান৫৮, ত্রি ধান৫০*, ত্রি ধান৬৩*, ত্রি ধান৬৯, ত্রি ধান৮১
				মাঝারি নিচু	ত্রি ধান৫৮, ত্রি ধান৬৯, ত্রি হাইব্রিড ধান৩, ত্রি হাইব্রিড ধান৫
				নিচু	ত্রি ধান৫৮, ত্রি ধান২৮
	চুনারুঘাট	২২,২৯	আকস্মিক বন্যা প্রবণ ঠাঞ্জা প্রবণ	মাঝারি উঁচু	ত্রি ধান২৮, ত্রি ধান২৯, ত্রি ধান৫৮, ত্রি ধান৬৩
				মাঝারি নিচু	ত্রি ধান২৮, ত্রি ধান৫৮
				নিচু	ত্রি ধান২৮, ত্রি ধান৫৮
	হবিগঞ্জ সদর	১৯,২২	বন্যা প্রবণ (আংশিক) তীব্র ঠাঞ্জা (আংশিক)	মাঝারি উঁচু	ত্রি ধান২৮, ত্রি ধান২৯, ত্রি ধান৫৮, ত্রি ধান৫০*, ত্রি ধান৬৩*, ত্রি ধান৬৯, ত্রি ধান৮১
				মাঝারি নিচু	ত্রি ধান৫৮, ত্রি ধান৬৯, ত্রি হাইব্রিড ধান৩, ত্রি হাইব্রিড ধান৫
				নিচু	ত্রি ধান৫৮, ত্রি ধান২৮
	লাখাই	১৯,২১	বন্যা প্রবণ (আংশিক), আকস্মিক বন্যা প্রবণ	মাঝারি উঁচু	ত্রি ধান২৮, ত্রি ধান২৯, ত্রি ধান৫৮, ত্রি ধান৬৩
				মাঝারি নিচু	ত্রি ধান২৮, ত্রি ধান৫৮
				নিচু	ত্রি ধান২৮, ত্রি ধান৫৮
	মাধবপুর	১৯,২২	বন্যা প্রবণ (আংশিক), আকস্মিক	মাঝারি উঁচু	ত্রি ধান২৮, ত্রি ধান২৯, ত্রি ধান৫৮, ত্রি ধান৫০*, ত্রি ধান৬৩*, ত্রি ধান৬৯, ত্রি ধান৮১
				মাঝারি নিচু	ত্রি ধান৫৮, ত্রি ধান৬৯, ত্রি হাইব্রিড ধান৩, ত্রি হাইব্রিড ধান৫

সারণী ১। ক্রমশ।

জেলা	উপজেলা	এইজেড	বিরাজমান ঘাত	ভূমির ধরণ	উপযোগী জাত
হবিগঞ্জ	মাধবপুর	১৯,২২	"	নিচু	ত্রি ধান৫৮, ত্রি ধান২৮
	নবীগঞ্জ	১৯,২০	বন্যা প্রবণ (আংশিক)	মাঝারি উঁচু	ত্রি ধান২৮, ত্রি ধান২৯, ত্রি ধান৫৮, ত্রি ধান৫০*, ত্রি ধান৬৩*, ত্রি ধান৬৯, ত্রি ধান৮১
				মাঝারি নিচু	ত্রি ধান৫৮, ত্রি ধান৬৯, ত্রি হাইব্রিড ধান৩, ত্রি হাইব্রিড ধান৫
নিচু	ত্রি ধান৫৮, ত্রি ধান২৮				
মৌলভীবাজার	বড়লেখা	২০,২৯	পাহাড়, বন্যা প্রবণ (আংশিক) আকস্মিক বন্যা প্রবণ, তীব্র ঠাণ্ডা	মাঝারি উঁচু	ত্রি ধান২৮, ত্রি ধান২৯, ত্রি ধান৫৮
				মাঝারি নিচু	ত্রি ধান২৮, ত্রি ধান৫৮
				নিচু	ত্রি ধান২৮, ত্রি ধান৫৮
	জুড়ি	২৯	পাহাড়, বন্যা প্রবণ (আংশিক) আকস্মিক বন্যা প্রবণ	মাঝারি উঁচু	ত্রি ধান২৮, ত্রি ধান২৯, ত্রি ধান৫৮
				মাঝারি নিচু	ত্রি ধান২৮, ত্রি ধান৫৮
				নিচু	ত্রি ধান২৮, ত্রি ধান৫৮
	কমলগঞ্জ	২০,২২,২৯	পাহাড়, বন্যা প্রবণ (আংশিক) আকস্মিক বন্যা প্রবণ, তীব্র ঠাণ্ডা	মাঝারি উঁচু	ত্রি ধান২৮, ত্রি ধান২৯, ত্রি ধান৫৮
				মাঝারি নিচু	ত্রি ধান২৮, ত্রি ধান৫৮
				নিচু	ত্রি ধান২৮, ত্রি ধান৫৮
	কুলাউড়া	২০,২৯	পাহাড়, বন্যা প্রবণ (আংশিক) আকস্মিক বন্যা প্রবণ, তীব্র ঠাণ্ডা	মাঝারি উঁচু	ত্রি ধান২৮, ত্রি ধান২৯, ত্রি ধান৫৮
				মাঝারি নিচু	ত্রি ধান২৮, ত্রি ধান৫৮
				নিচু	ত্রি ধান২৮, ত্রি ধান৫৮
	মৌলভীবাজার	২০,২৯	বন্যা প্রবণ (আংশিক) তীব্র ঠাণ্ডা	মাঝারি উঁচু	ত্রি ধান২৮, ত্রি ধান২৯, ত্রি ধান৫৮, ত্রি ধান৫০*, ত্রি ধান৬৩*, ত্রি ধান৬৯, ত্রি ধান৮১
				মাঝারি নিচু	ত্রি ধান৫৮, ত্রি ধান৬৯, ত্রি হাইব্রিড ধান৩, ত্রি হাইব্রিড ধান৫
				নিচু	ত্রি ধান৫৮, ত্রি ধান২৮
রাজনগর	২০,২২,২৯	বন্যা প্রবণ হাওর (আংশিক) তীব্র ঠাণ্ডা (আংশিক)	মাঝারি উঁচু	ত্রি ধান২৮, ত্রি ধান২৯, ত্রি ধান৫৮, ত্রি ধান৫০*, ত্রি ধান৬৩*, ত্রি ধান৬৯, ত্রি ধান৮১	
			মাঝারি নিচু	ত্রি ধান৫৮, ত্রি ধান৬৯, ত্রি হাইব্রিড ধান৩, ত্রি হাইব্রিড ধান৫	
			নিচু	ত্রি ধান৫৮, ত্রি ধান২৮	

সোনো ধানের চাষ পদ্ধতি ও ব্যবস্থাপনা ৭৫

সারণী ১। ক্রমশ।

জেলা	উপজেলা	এইজেড	বিরাজমান ঘাত	ভূমির ধরণ	উপযোগী জাত
মৌলভীবাজার	শ্রীমঙ্গল	২০,২২,২৯	পাহাড়, বন্যা প্রবণ (আংশিক) আকস্মিক বন্যা প্রবণ, তীব্র ঠাণ্ডা	মাঝারি উঁচু	ত্রি ধান২৮, ত্রি ধান২৯, ত্রি ধান৫৮, ত্রি ধান৫০*, ত্রি ধান৬৩*, ত্রি ধান৬৯, ত্রি ধান৮১
				মাঝারি নিচু	ত্রি ধান৫৮, ত্রি ধান৬৯, ত্রি হাইব্রিড ধান৩, ত্রি হাইব্রিড ধান৫
				নিচু	ত্রি ধান৫৮, ত্রি ধান২৮
সুনামগঞ্জ	বিশম্ভরপুর	২১,২২	হাওর, আকস্মিক বন্যা প্রবণ, ঠাণ্ডা	মাঝারি উঁচু	ত্রি ধান২৮, ত্রি ধান২৯, ত্রি ধান৫৮
				মাঝারি নিচু	ত্রি ধান২৮, ত্রি ধান৫৮
				নিচু	ত্রি ধান২৮, ত্রি ধান৫৮
	ছাতক	২০,২১,২৯	হাওর, আকস্মিক বন্যা প্রবণ	মাঝারি উঁচু	ত্রি ধান২৮, ত্রি ধান২৯, ত্রি ধান৫৮, ত্রি ধান৬৯, ত্রি ধান৭৪, ত্রি হাইব্রিড ধান৩, ত্রি হাইব্রিড ধান৫
				মাঝারি নিচু	ত্রি ধান২৮, ত্রি ধান৫৮
				নিচু	ত্রি ধান২৮, ত্রি ধান৫৮
	দক্ষিণ সুনামগঞ্জ	২০,২২	আকস্মিক বন্যা প্রবণ	মাঝারি উঁচু	ত্রি ধান২৮, ত্রি ধান২৯, ত্রি ধান৫৮
				মাঝারি নিচু	ত্রি ধান২৮, ত্রি ধান৫৮
				নিচু	ত্রি ধান২৮, ত্রি ধান৫৮
	ধীরাই	২১	হাওর, আকস্মিক বন্যা প্রবণ	মাঝারি উঁচু	ত্রি ধান২৮, ত্রি ধান২৯, ত্রি ধান৫৮, ত্রি ধান৬৯, ত্রি ধান৭৪, ত্রি হাইব্রিড ধান৩, ত্রি হাইব্রিড ধান৫
				মাঝারি নিচু	ত্রি ধান২৮, ত্রি ধান৫৮
				নিচু	ত্রি ধান২৮, ত্রি ধান৫৮
	ধর্মপাশা	৯,২১	হাওর, আকস্মিক বন্যা প্রবণ	মাঝারি উঁচু	ত্রি ধান২৮, ত্রি ধান২৯, ত্রি ধান৫৮, ত্রি ধান৬৯, ত্রি ধান৭৪, ত্রি হাইব্রিড ধান৩, ত্রি হাইব্রিড ধান৫
				মাঝারি নিচু	ত্রি ধান২৮, ত্রি ধান৫৮
				নিচু	ত্রি ধান২৮, ত্রি ধান৫৮
	দোয়ারাবাজার	২০,২২,২৯	আকস্মিক বন্যা প্রবণ	মাঝারি উঁচু	ত্রি ধান২৮, ত্রি ধান২৯, ত্রি ধান৫৮, ত্রি হাইব্রিড ধান৩, ত্রি হাইব্রিড ধান৫
				মাঝারি নিচু	ত্রি ধান২৮, ত্রি ধান৫৮
				নিচু	ত্রি ধান২৮, ত্রি ধান৫৮
	জগন্নাথপুর	২০,২১	আকস্মিক বন্যা প্রবণ	মাঝারি উঁচু	ত্রি ধান২৮, ত্রি ধান২৯, ত্রি ধান৫৮
				মাঝারি নিচু	ত্রি ধান২৮, ত্রি ধান৫৮
				নিচু	ত্রি ধান২৮, ত্রি ধান৫৮

বাংলাদেশের কৃষি-পরিবেশ অঞ্চল

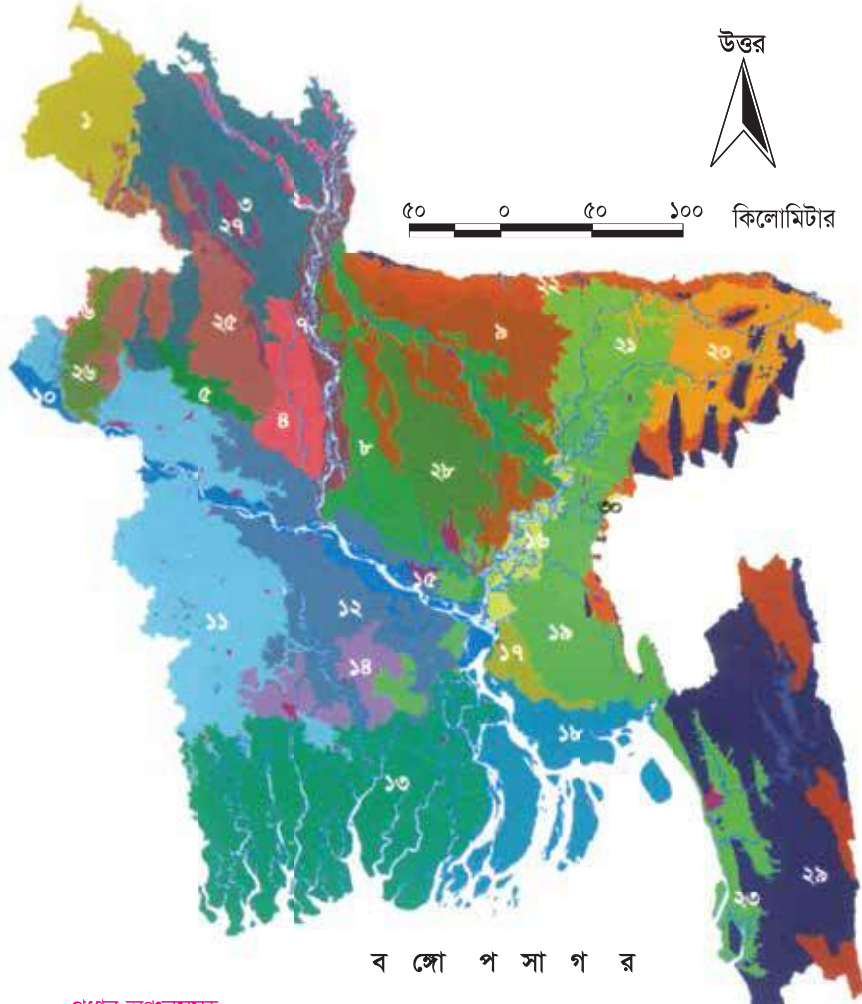

প্রধান অঞ্চলসমূহ

- | | |
|------------------------------------------|-------------------------------------|
| ১ পুরাতন হিমালয় পাদভূমি | ১৬ মধ্য মেঘনা প্রাবনভূমি |
| ২ সক্রিয় তিস্তা প্রাবনভূমি | ১৭ নিম্ন মেঘনা প্রাবনভূমি |
| ৩ তিস্তা সর্পিল প্রাবনভূমি | ১৮ নতুন মেঘনা মোহনা প্রাবনভূমি |
| ৪ করতোয়া- বাঙ্গলী প্রাবনভূমি | ১৯ পুরাতন মেঘনা প্রাবনভূমি |
| ৫ নিম্ন-আত্রাই বেসিন | ২০ পূর্ব সুরমা-কুশিয়ারা প্রাবনভূমি |
| ৬ নিম্ন-পুনর্ভবা প্রাবনভূমি | ২১ সিলেট বেসিন |
| ৭ সক্রিয় ব্রহ্মপুত্র ও যমুনা প্রাবনভূমি | ২২ উত্তর-পূর্ব পাদভূমি |
| ৮ নতুন ব্রহ্মপুত্র ও যমুনা প্রাবনভূমি | ২৩ চট্টগ্রাম উপকূল সমভূমি |
| ৯ পুরাতন ব্রহ্মপুত্র প্রাবনভূমি | ২৪ সেন্টমার্টিন কোরাল দ্বীপ |
| ১০ সক্রিয় পদ্মা প্রাবনভূমি | ২৫ সমতল বরেন্দ্র অঞ্চল |
| ১১ উচ্চ পদ্মা প্রাবনভূমি | ২৬ উচ্চ বরেন্দ্র অঞ্চল |
| ১২ নিম্ন গঙ্গা প্রাবনভূমি | ২৭ উত্তর-পূর্ব বরেন্দ্র অঞ্চল |
| ১৩ গঙ্গা জোয়ার প্রাবনভূমি | ২৮ মধুপুর অঞ্চল |
| ১৪ খুলনা-গোপালগঞ্জ জলাভূমি | ২৯ উত্তর-পূর্ব পাহাড়ি অঞ্চল |
| ১৫ আত্রাই বিল/আরিওল বিল | ৩০ আখাউড়া সোপান |

সূত্র : SRDI

বোরো ধানের চাষ পদ্ধতি ও ব্যবস্থাপনা ৭৯

